

# IT PARK商務校區新生須知



– Campus Top –

QQ English



# 新生注意事項

- 整理行李時，請一定要注意服儀規定
- 第一天請記得帶**護照**
- **回程電子機票影本** (沒有帶影本，會收取影印費5 php/張)
- 記得**下載QQEnglish APP**在手機裡，我們不提供紙本課表
- 第一天會需要填寫**台灣地址(英文)**，可以先查詢記在手機裡
- 不要忘記要先下載**eTravel APP**，把**eTravel QRcode**準備好

# 大樓的服儀規定

違反除了會無法進入大樓  
還可能會被罰款，請大家注意

熱褲X

登山涼鞋X

迷你裙X

露肩X

夾腳拖X

透視衣X

球衣/褲X

破洞面積大的破褲X

露背/肚的上衣X

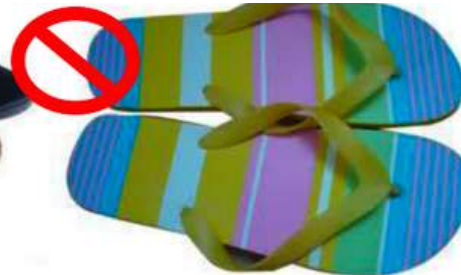
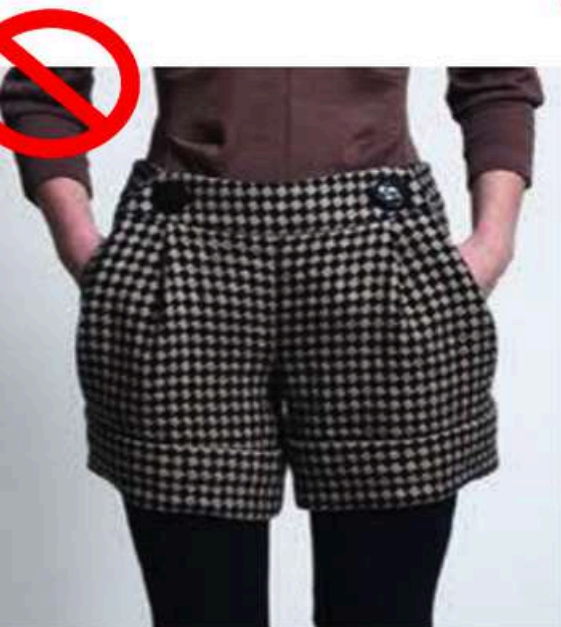

# 接機服務(加購)

- 出口等待拿logo的工作人員即可
- 如果沒有看到接機人員，請拍下身處的位置傳到LINE給我們

**我們沒有送機服務**



# 自行搭計程車

學校地址

google map

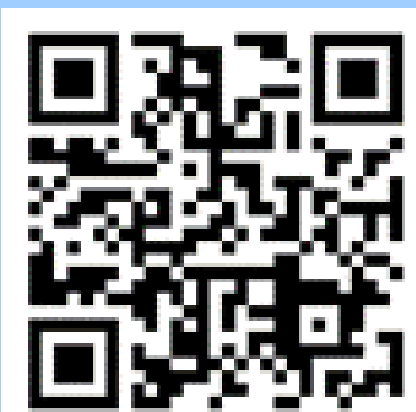

# Terminal 2 (國際航站)

入境大門出來往左走，上車處在右手邊

**\*\*記得請司機by meter**

**\*\*搭白色(起跳價40p)或黃色(起跳價70p)**

**\*\*約300-500php(看交通狀況)**

也建議可以用grab叫車，上車地點在走廊尾端

grab上車處

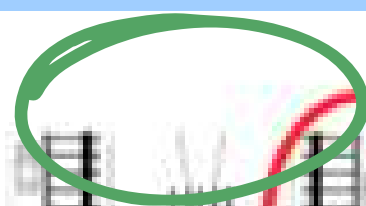

計程車上車處



入境大門

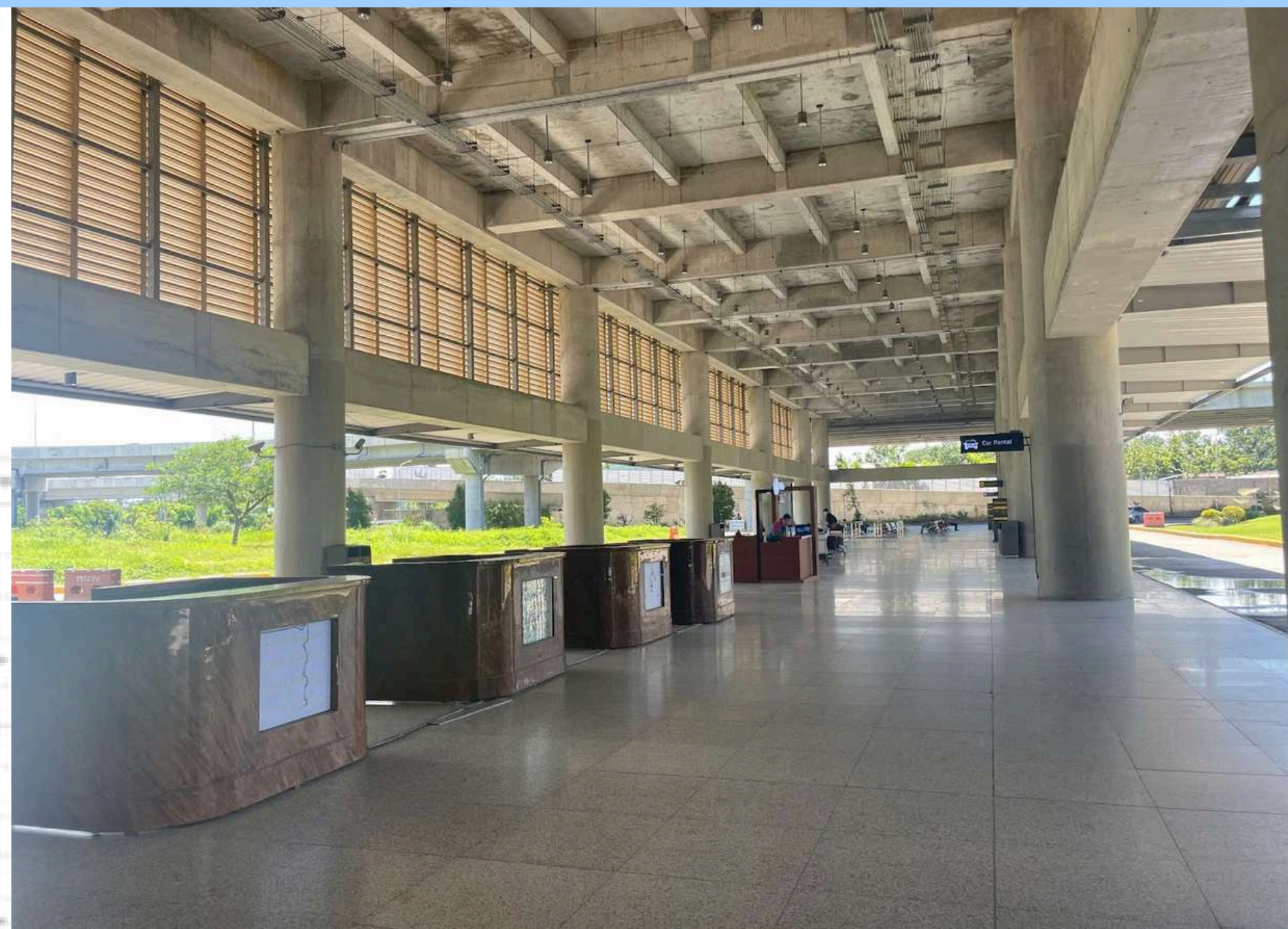



QQ café

學餐

# QQ café 飲食休憩區

課餘及用餐時間

國際學生及老師都在QQcafe休息，  
可以在這邊跟大家做交流

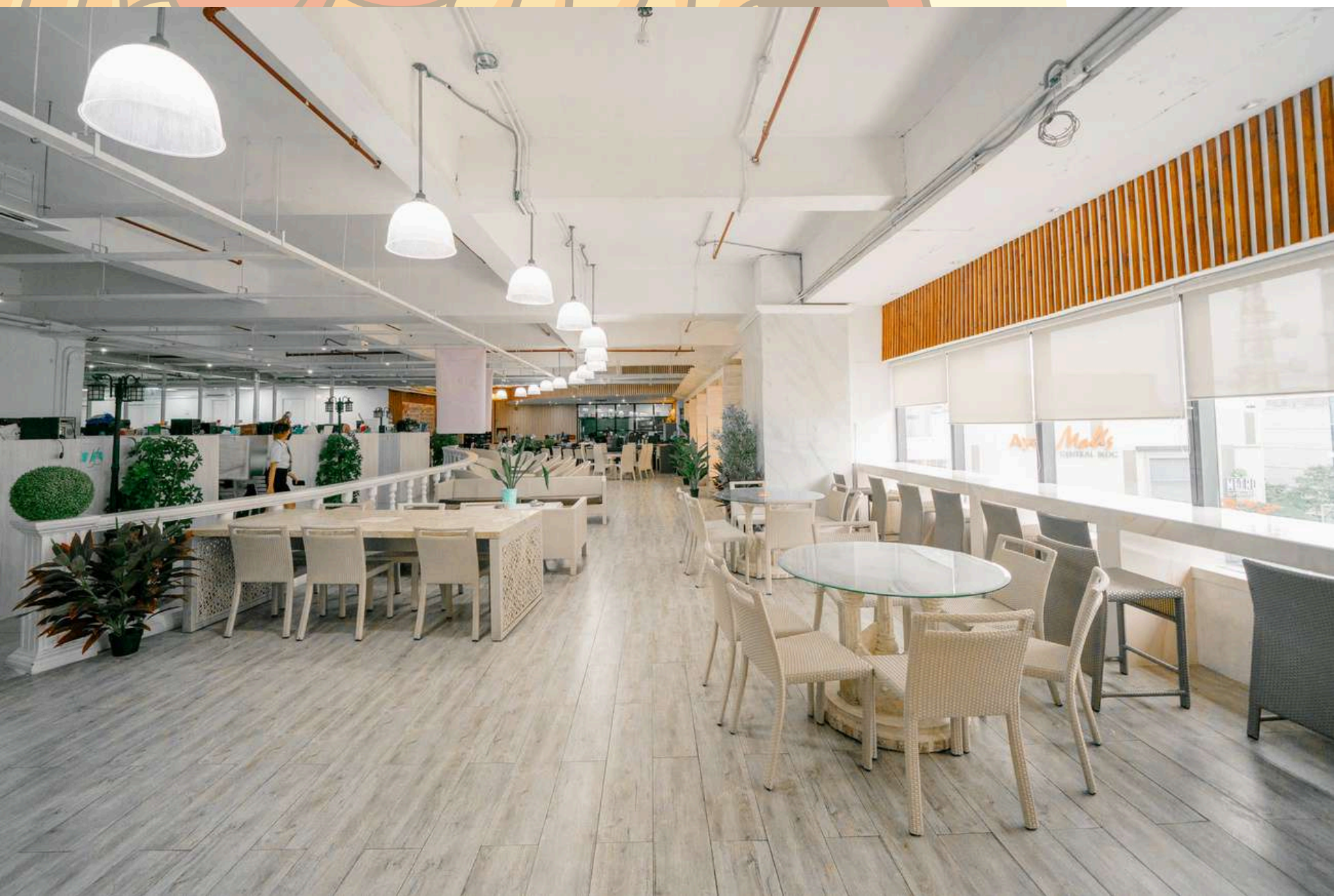

# QQ café 學餐

## 供餐時間

早餐 07 ~ 10 : 00

午餐 11 ~ 14 : 00

晚餐 17 ~ 19 : 00



**Dormitory**

**宿舎**

**check in : 16:00~24:00**

床尺寸：長195\*寬90\*高105cm

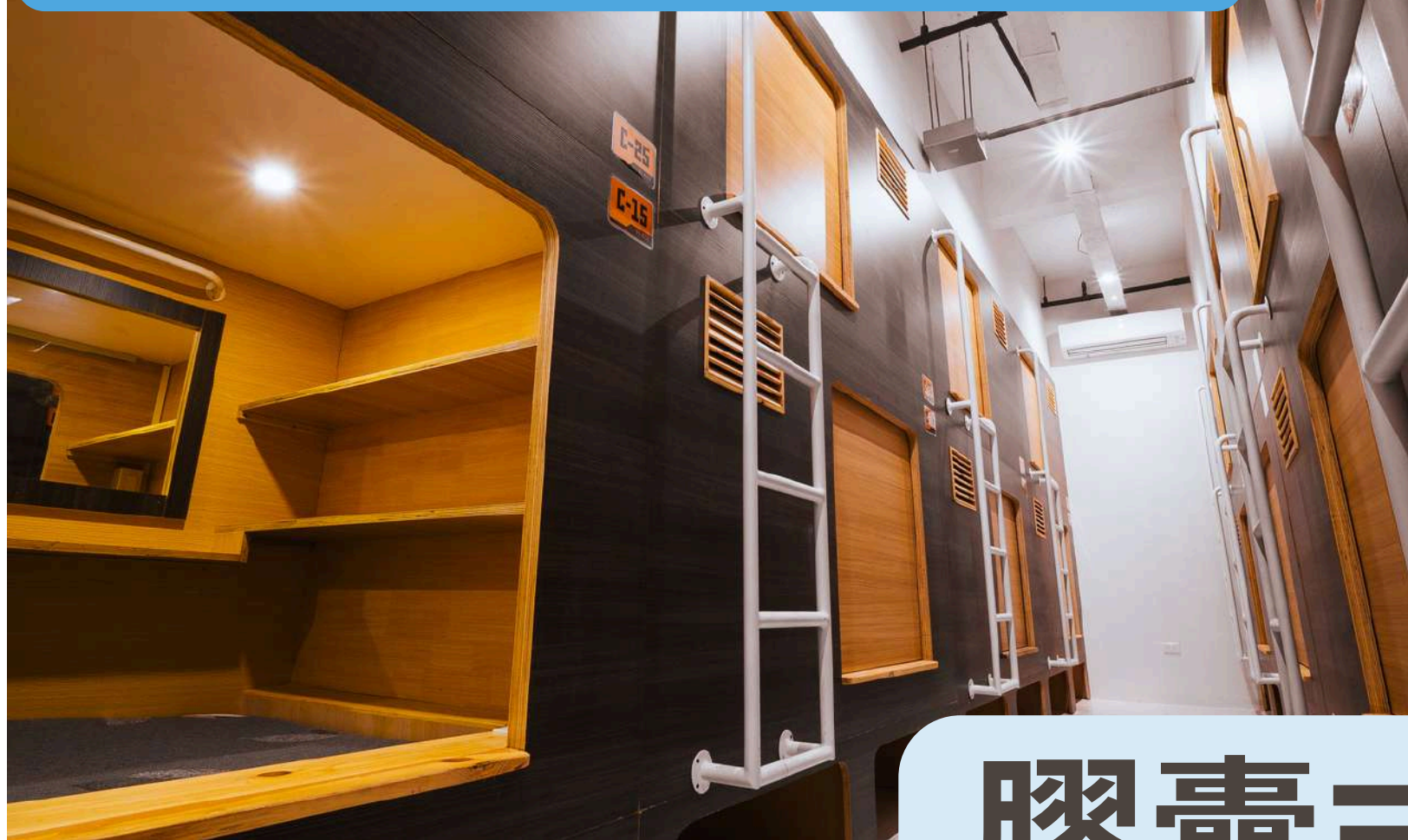

電子鎖

# 膠囊式宿舍



宿舍公共休息區



附吹風機

淋浴間各7間

廁所

# 住宿須知

警衛會協助設定密碼

每個人有：  
3個置物籃+5個衣架



# 宿舍門禁

午夜12點

晚歸又吵鬧的學生將會被警衛登記名字記警告

警告第二次會退宿

**\*請放輕腳步避免吵到其他同學\***

# 住宿須知

- 嚴禁攜帶外人到宿舍內，被警衛或實習生抓到者會得到學校警告，嚴重者將直接要求退宿
- 男女宿舍在兩側，不能進入異性宿舍區，一旦舉發經屬實，將要求退學並無任何費用退還。
- 禁止擅自移動或交換膠囊房位。
- 請勿穿鞋進入淋浴間。(請光腳進入淋浴間)
- 換床單：可以去宿舍櫃台拿床單自行更換。

# 住宿須知

- 禁止使用可以引起火災的蠟燭、打火機或其他物品。
- 禁止使用自行攜帶的電器。
- 宿舍內不允許商業或類似商業行為的活動
- 請勿在學校/宿舍吸菸，吸菸請到吸菸區。
- 宿舍及教學區內是禁止飲酒的(也不可以帶酒回來)。
- 宿舍房間內嚴禁養任何寵物。如：貓、狗、金魚、昆蟲等..

## 宿舍東西壞掉，要如何報修?

- 請第一時間通報職員，勿自行動手修理，以免造成物品損壞而須賠償。
- 如果報修後已經過了2個工作天都還沒有維修好，請再通知職員提醒維修人員。

# 住宿須知

## <日常生活規則>

以下活動在以下地點和時間

①房間和膠囊內（整天） ②公共空間（22:00-隔日8:00）

- 請勿與他人交談、大聲講話或打電話。
- 請勿飲食
- 禁止在沒有使用耳機的情況下聽音樂或看影片。

※在8:00至22:00之間，允許在宿舍公共空間與他人交談和飲食，但禁止大聲說話或任何干擾他人的行為。

# 住宿須知

以下行為可能導致立即被退宿，退宿不退任何費用

- 進入異性宿舍區內。
- 有暴力或犯罪行為的情況。
- 違反規則、干擾其他人
- 不聽從工作人員的指示及規範

# 住宿須知

**請注意：**

**※學校不負責學生宿舍內任何損失，請隨時上鎖房門。貴重物品請另外鎖在自己的行李箱中!!!昂貴的鞋子也請收進膠囊中或行李箱，勿隨意放置在外面。**

**※如故意或因重大過失損壞或毀損宿舍內的任何物品或公共財產，將被要求賠償損壞或毀損的費用。**

# 住宿須知

- 如需要延長學習請提前**兩個禮拜**向中文工作人員申請，如沒有原本房間可居住學校會先通知學生需要換房。
- 如畢業後想延住一天的話，請提前兩週知通知台灣工作人員，並需繳交住宿費用，學校只能接受在有空房的情況下，允許學生**提早入住一天或延住一天**，不接受學生再延長。



**Reception  
Exchange  
繳費及換錢**

# 會計室

開放時間: 星期一~五 8:00-17:00  
繳交當地雜費及儲值學生證



# 當地雜費

- SSP(特別就學許可證)申請費用:9,840 PHP
- VISA(簽證)的申請:  
根據簽證種類及停留天數的不同費用而有所不同,約 3840PHP/月  
\*有可能會根據政府新規而變化
- 辦理學生 ID 卡費用:200PHP
- 證件拍照:100PHP
- ACR-I 卡申請費用(停留 59 天以上):3,200 PHP(外國人登記身份證)
- 電費(宿舍用戶):每天 100 PHP
- 教材費:1000 ~ 2000 PHP(按照您的實際課程看是否需要購買)

# 換錢



**The Walk**  
裡面有一家換錢所  
平日9:30a.m.-7:00pm  
距學校腳程約2分鐘

**Ayala Malls Central Bloc**  
換錢所在B1/2/3樓都有  
10a.m.- 5 p.m.  
學校過個馬路就到



# ATM提款

- **建議在MALL裡面提款**，不要在外面街道上提款，因為MALL有安檢，相對安全！
- **提款手續費為 200-250披索**，另外每筆提款上限各家銀行不一，有一萬披索或一萬五披索，但大多為一萬披索上限。
- 因為手續費是固定的所以請一次領多一點，記得國內的銀行會再收一次提款手續費喔！



# QQ café 飲食休憩區

儲值錢到學生證後可以到這邊消費

\*\* 不收現金

\*\* 請到繳費處**小額**儲值，沒用完不退

\*\* **無法刷卡**購買單餐或是單日餐點



# WIFI

宿舍

wifi: QQ Dorm

pass: QQEnglish7F

校園

wifi: QQ-7F-Student

pass: @Oct28800

團班教室

wifi: QQE-GROUP CLASS3

pass: QQE@GR3CM37F

休息室

wifi: QQ Lounge Area

Pass: qqenglish@123

# 洗衣服務

- 週一~週五早上8~10點向宿舍櫃台繳交需洗衣物
- 200 php/次 (限重: 5 kg) -現金付款
- 1~2日可拿回

請在送洗前

- 檢查衣服口袋，送去後遺失物品基本上找不回來
- 把較脆弱的衣服放在洗衣袋
- 怕染色，請自己分開送洗

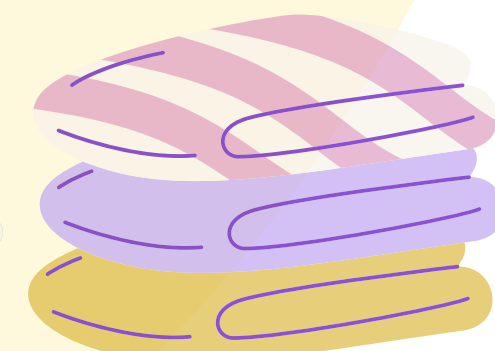
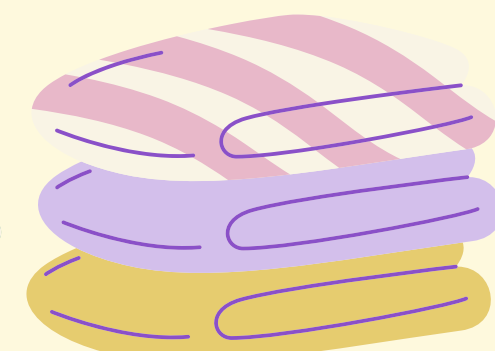
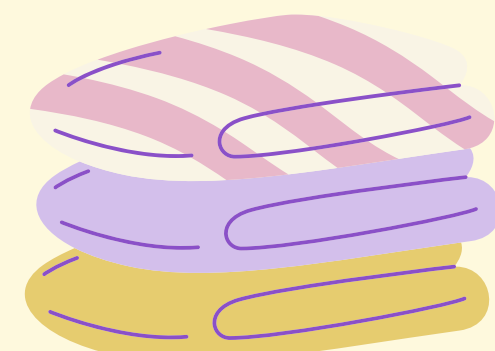
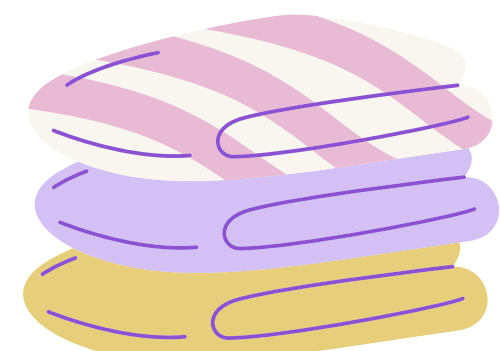



# 學校活動



- 周一/18:30 : welcome party
- 週二/19:00 : group class大團體課(由美籍老師授課，每周主題不同)
- 週三/19:00 : exchange party語言交換餐會(費用700p/一起到外面用餐)
- 週四: 未定
- 週五(每月第3個週五) : volunteer 志工活動
- 週六/依行程(隔週出團) : island hopping跳島活動(墨寶/奧斯陸...)
- 週日/14:00 : badminton羽球
- 畢業典禮: 每周二/五 12:20

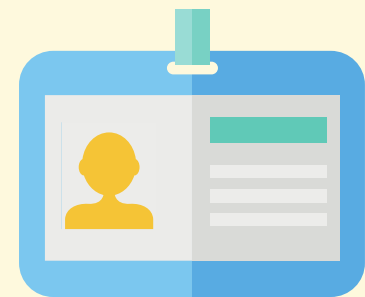

# 學生證

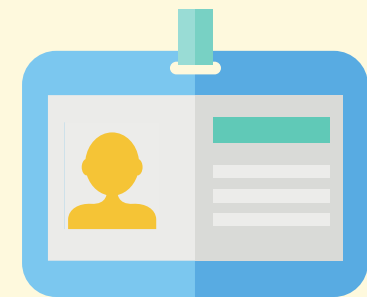

- 進出學校大樓和宿舍時請隨身攜帶你的學生證。
- 請做好學生證保管責任，如遺失需支付**1,000披索**。
- 學生證可以在QQcafe消費
  - QQcafe只限使用學生ID卡扣款消費，不收現金
  - 學生可至繳費櫃台繳費以100披索為單位儲值  
(剩下餘額不退費，請適量儲值)

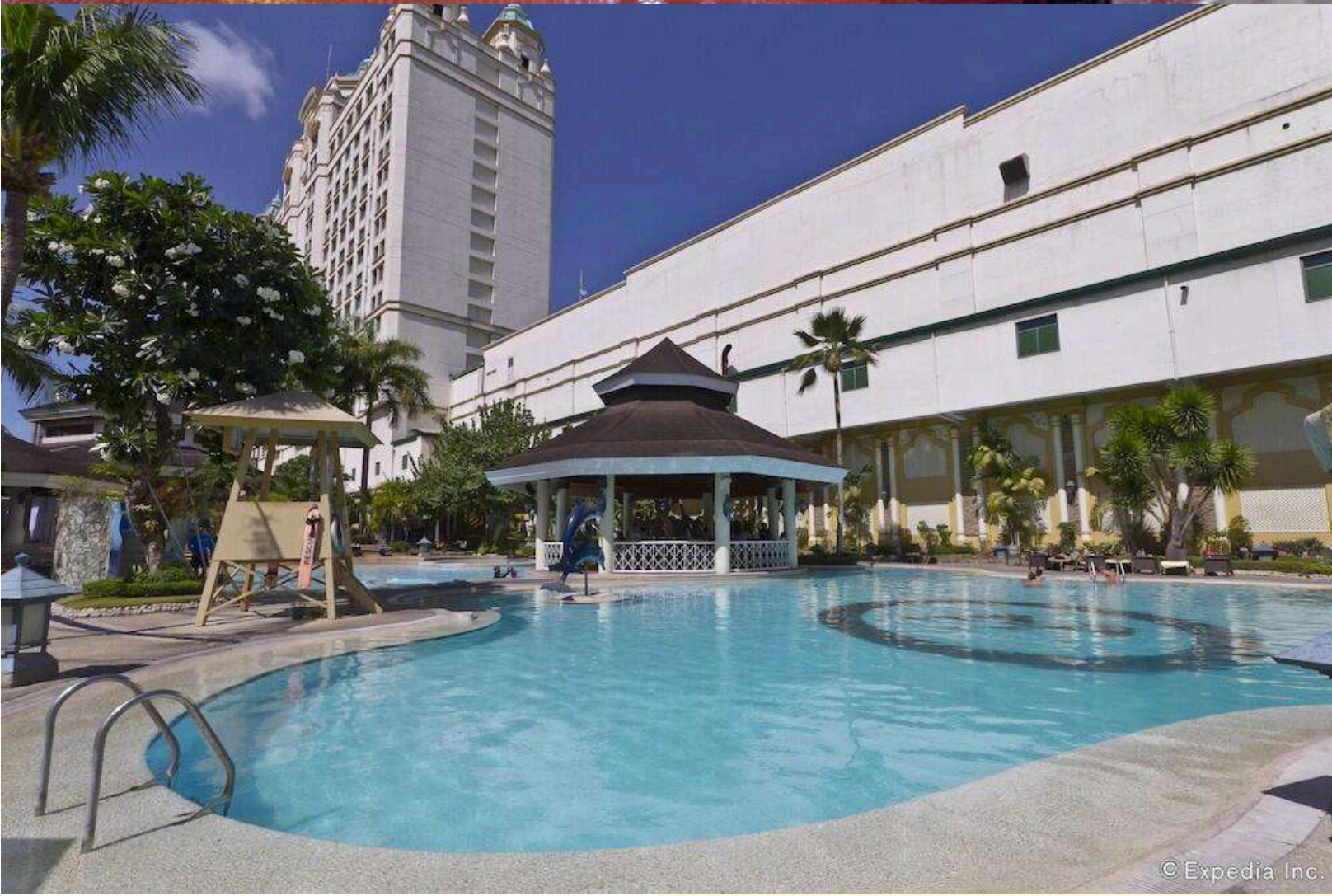

# waterfront

## 飯店泳池/健身房使用券

- **每天限量**，每位學生限領1張（先到先得）。
- 學生可以在星期五領取週六和週日的使用券。
- 優惠券僅當天有效，有效日期註明在背面。
- 券跟學生證要一同出示才可以入場
- 領取處: passport corner (護照領取處)
- waterfront hotel:

[https://maps.app.goo.gl/ikDGxe4Xk9osm67D8?  
g\\_st=ic](https://maps.app.goo.gl/ikDGxe4Xk9osm67D8?g_st=ic)

- 健身房: 24h
- 泳池: 9-18點(周末到19點)

# 保健室 (6樓)

學校校護時間:週一至週五9am-6pm

醫生值班時間:週一/三/五 1pm-3pm

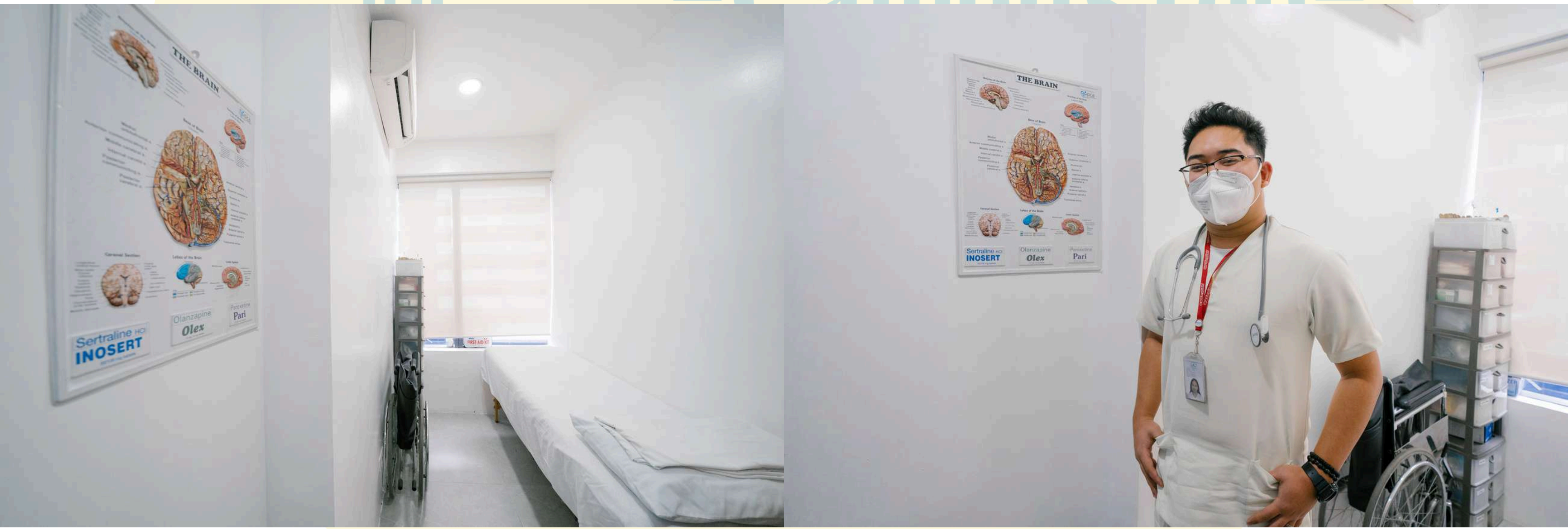



**Reservation**

**約課**

**上課時間: 9am-6pm**

# 一堂課需要多少點數？

## 一般50分鐘課程點數

40點的老師，一堂課消耗80點

50點的老師，一堂課消耗100點\*

60點的老師，一堂課消耗120點

75點的老師，一堂課消耗150點

\*標準課程

\*1堂團體課為20點

\*團體課為固定時間，統一由我們預約

## 需額外點數的課程:

**+50/堂**

1. TOEIC

2. IELTS

3. Callan for Kids

4. Magic phonics





5. Write source

6. business English

7. Global business english

# 怎麼看預約老師需要多少點數？

Integrated Rating ▾ 74 Results All Favorite Taken < 1 2 3 4 5 ... 8 >

	 Larry	 Sven	 Romeda	 Griffin	 Robert
	50pts ★★★★★ (99+)	50pts ★★★★★ (99+)	60pts ★★★★★ (99+)	75pts ★★★★★ (99+)	40pts ★★★★★ (99+)
13:00 -	×	RESERVED	×	RESERVED	RESERVED
14:00 -	OPEN	RESERVED	×	OPEN	OPEN
15:00 -	RESERVED	RESERVED	RESERVED	RESERVED	OPEN
16:00 -	OPEN	RESERVED	RESERVED	RESERVED	×
17:00 -	OPEN	×	RESERVED	RESERVED	OPEN

**Teacher's points**

# 約課

- 我們基本上在程度測驗結束後就會幫忙安排課程，以隨機的方式安排老師，不管老師的點數是多少，都會扣標準課程的點數，但如果學生有偏好的老師，那就會按照老師的點數來扣點。
- 偏好老師一天至多幫忙安排1堂，無法保證每天都有，但會盡量安排，要多安排請自行約。
- 無法固定老師
- 到校後可以自行更改時間/課程，但須注意如果時間太近才做修改，可能會約不到老師。(是旺季的時候，請先找經理要求協助)

# 約課須知

可以提前預約14天的課程，盡早預約會有更多選擇

## 課程取消規則

- 1：課程開始前12小時外取消，返還全額點數
- 2：課程開始前12小時至1小時取消，返還50%的點數
- 3：課程開始前1小時內取消，不予返還點數
- 4: 曠課會扣200%的點數(請假需要提前通知)

# 約課須知

## 老師缺席怎麼辦?

\*去到教室沒有老師，先刷新APP看看是不是換

老師，如果是一樣的請馬上去找櫃台職員幫忙

## 因老師原因取消課程

- 12小時或以上：返還100%的點數
- 12小時至1小時前取消：返還150%的點數
- 1小時以內取消：返還200%的點數

手機平板(APP)使用方式

請從LINE中獲取





# 用電腦(網頁)約課

## STEP 1

The screenshot shows a web interface for scheduling lessons. At the top, there are two buttons: "View Schedules" (highlighted with a red arrow) and "View Teachers". Below these is a date selector with a calendar view showing dates from 6/19 to 6/25, with 6/23 (Thu) selected. Underneath the date selector are time slot options: 0:00-8:00, 6:00-14:00, 12:00-20:00, 18:00-25:00, and 24h (highlighted with a red arrow). The "Teachers" section includes radio buttons for "All" (selected), "Favorite", and "Taken in the past", along with filter buttons for "Callan Method", "More than 3years Career", "Business English", "Good at Kids", "Male", "Female", "Fixed Reservation", and "Group Lesson". The "Curriculums" section has radio buttons for "25mins", "50mins" (selected), and "Ticket", and a dropdown menu for "Business English(Ofli...". The "Time" section has a "Select Time Span" dropdown. The "Keywords" section has a text input field. At the bottom left is a link "View Group Lessons" and at the bottom right is a "Search" button (highlighted with a red arrow).

在首頁的<View Schedules>中選擇日期時間和50分鐘課程，然後點擊<Search>。

# STEP 2

	 Roselyn   40pts ★★★★★ (98)	 Temple   50pts ★★★★★ (99+)	 Starmie   40pts ★★★★★ (99+)	 Pinlire   50pts ★★★★★ (99+)	 Cecelion   50pts ★★★★★ (99+)
08:00 -	×	×	OPEN	RESERVED	×
09:00 -	RESERVED	×	OPEN	OPEN	×
10:00 -	OPEN	×	×	RESERVED	×
11:00 -	RESERVED	×	×	OPEN	×
12:00 -	OPEN	×	×	×	×
13:00 -	×	OPEN	×	OPEN	OPEN

選擇時間和想約的老師，然後點<OPEN>鈕。

\*遊學上課時間：9AM-6PM，菲律賓時間

\*點老師頭像可以進入老師頁面，看更多資訊

# STEP 3

仔細核對上課時間和課程表，點擊<Reserve>，預約完成。

### Reservation

1 Confirm the teacher and schedule.

 2022-06-22 09:00-10:00 (50mins) ←  
Pinlire 100pts

2 Select the curriculum.

New Topic Conversation(Offline) ↓ ←

3 Confirm the points.

👉 Your points: 200pts - 100pts ←

🔗 If we should cancel your reservation due to personal issues of the teacher:  
 Prefer Substitute  Prefer Refund Points

**Reserve** Close

### Reserved

You've successfully reserve the following lesson. ←

 2022-06-22 11:00-12:00 (50mins) ←  
Pinlire  
Callan (Offline)

Please send your request for this lesson.

**Enter Requests**

👉 Your Points  
100pts

Continue to reserve

# STEP 4

## 怎麼找老師

點開APP  
看老師的位置號

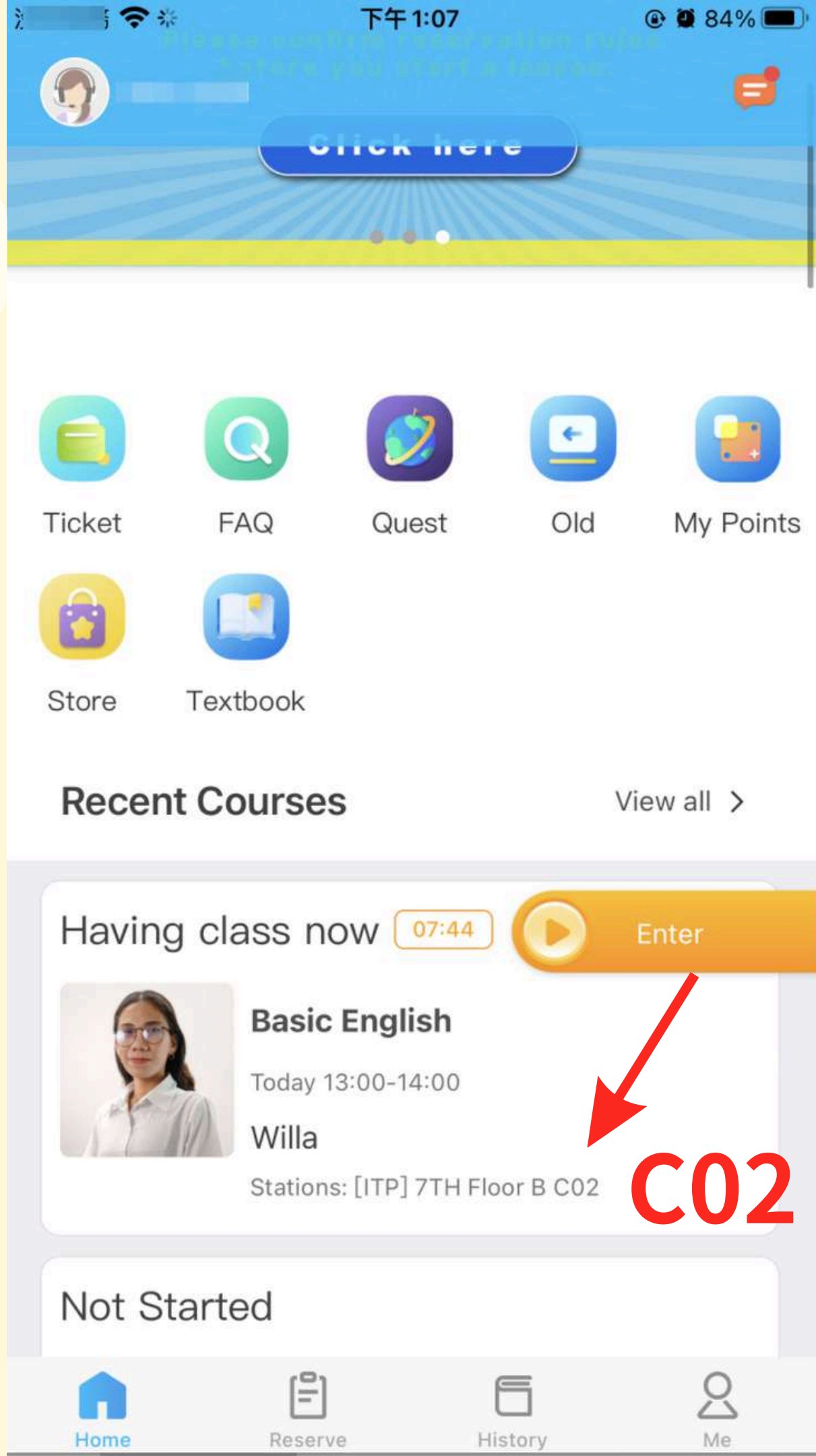

找到老師



# 如何查看已預約的課程或取消課程？

QQ English 15:26:58 PST

My Reserved Lessons

My Reserved Lessons My Finished Lessons My Canceled Lessons

Month Year Search

1 Lessons

2022-06-30 15:00-16:00(50mins) Brute

50 New Daily English (Offline)  
Reserved at 2022-06-17, 100pts.

Enter Request

Cancel Reservation

The screenshot shows the 'My Reserved Lessons' page on the QQ English website. At the top, there is a navigation menu with 'My Lesson' selected, which has opened a dropdown menu containing 'Reserve Lesson', 'Reserved Lessons', 'Finished Lessons', 'Lesson Progress', and 'Text Download'. Below the navigation, there are three tabs: 'My Reserved Lessons' (active), 'My Finished Lessons', and 'My Canceled Lessons'. There are also search filters for 'Month' and 'Year', and a 'Search' button. The main content area shows a list of lessons, with one lesson displayed: '50 New Daily English (Offline)' reserved for '2022-06-30 15:00-16:00(50mins)' by 'Brute'. The lesson details include a photo of the teacher, the lesson title, and the reservation date and points. There are two buttons: 'Enter Request' and 'Cancel Reservation'. A red arrow points to the 'Cancel Reservation' button.

# 如何更改課程？

Month  Year

< 1 >

Lessons



🕒 2022-06-30 15:00-16:00(50mins) Brute 🎓

📄 50 New Daily English (Offline)

Reserved at 2022-06-17, 100pts.

Click

✕

My Reserved Lessons

My Finished Lessons

[Back to List](#)



🕒 2022-06-30 15:00-16:00(50mins) Brute 🎓

✕

📄 50 New Daily English (Offline)

Reserved at 2022-06-17, 100pts.

★ Please enter your requests.

Curriculum

50 New Daily English (Offline)

[View Curriculums](#)

Requests

50 New Topic Conversations for Beginner(Offline)

50 New Daily English (Offline)

New Topic Conversation(Offline)

50 Basic English (Offline)

如果找不到您想學習的課程，請取消課程並重新預訂。



**Curriculum**

**課程**

不協助預約學術考試類課程

## 學術考試類

- + 雅思 IELTS
- + 多益 TOEIC

+ 需要額外點數

成人

## 精進文法類

- 凱倫 Callan
- 重複之母 R.E.M.S
- 文法 Basic English

## 生活實用類

- 日常英語 Daily English
- 旅遊英語 Travel English
- 主題英語 Topic Conversation
- 新聞快訊 News Alert

## 商務談判類

- + 國際商務英語 Global Business
- + 商務英語 Business

# 核心教材

Smart Kids

# 精進文法類

+ 凱倫 Callan for kids

重複之母 R.E.M.S

文法 Basic English

+ 需要額外點數

青少年  
幼兒

# 口語型教材

Time to Talk

日常英語 Daily English

~~典範英語 Good English (沒提供線下)~~

主題英語 Topic Conversation

# 輔修教材

+ 自然拼讀 Magic Phonics



**surrounding**

**學校周邊**

# Ayala 購物中心

Ayala Malls Central Bloc，於 2019 年 12 月開業。  
裡面有超市、餐廳、服裝店、按摩/美甲/美容店、3C、美食廣場、換匯所、牙醫，甚至電影院；包括大家都喜愛的大創，基本上你可以在裡面找到大部分你需要的東西及服務。



# 餐廳

IT PARK商業園區中，有上百家餐廳供  
學生選擇~!

除了菲律賓餐廳，日式/美式/韓式/墨  
西哥料理/泰式/越式.....通通有~!!

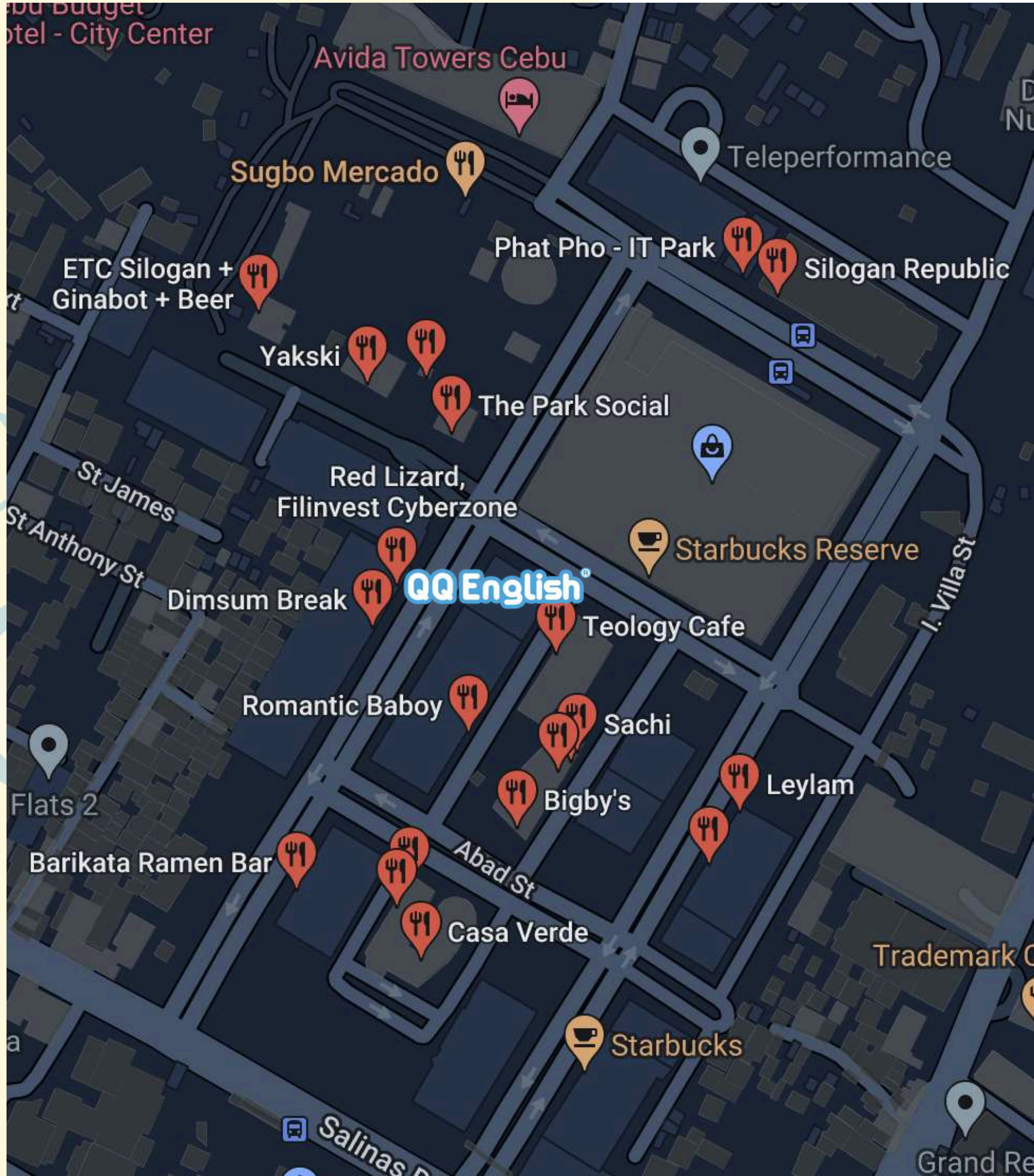

# 夜市 SUGBO MERCADO

在宿霧也想逛夜市嗎?

**IT PARK**園區中就有宿霧規模最大的夜市!!

這裡的攤位規劃得很不錯，還設有不小的用餐區，不怕需要邊走邊吃! 還有live band可以聽喔!

營業時間:三~日 16:00-24:00



介紹台灣，從美食開始~!

Taiwanese owned  
restaurant

台灣人開的店

都在坐車12分鐘以內可以到的店喔

## Midsummer Shaved Ice

- 雪花冰
- 茶
- 咖啡
- 小鬆餅

出示學生證：  
不限金額打9折

老闆在QQEnglish就讀過，所以只有給QQE學生優惠!

google map: <https://maps.app.goo.gl/JE8Q7xzfZ9QNF2zT7>





TAIPHOOON RESTO BAR X QQ ENGLISH ACADEMEY



坐車10分鐘

# 午餐套餐

## Taiphooon Restobar

- 雞排 / 鹹酥雞
- 台式香腸
- 滷肉飯 / 鍋燒意麵
- 商業午餐
- 台式飲料 / 調酒

海陸套餐  
(鹹酥雞 & 炸魷魚)



P189

咖哩飯



P189

鹹酥雞套餐



P159

滷肉飯



P159

炸蔬菜  
(秋葵, 茄子, 玉米筍)



P220

★ 加 30 元可加購冬瓜檸檬一杯

出示學生證：

建議天天來  
(訂購滿500 元免運費)

內用飲料第二件半價，消費滿500PHP送炸蘋果一份

需要商業午餐大圖可以到QQEnglish官方IG查看

taiphooon2003

google map: <https://maps.app.goo.gl/ZWhFRw9vrhKQWfNh6>

0967-459-5113



## Rolling Pot Shabu Shabu 鍋府

- 火鍋(超多種鍋底)
- 炒飯

出示學生證：

平日打85折，假日打9折，換匯服務

google map: <https://maps.app.goo.gl/PHTjLZD5SN8tZ3xE6>

# 飲料



**Mega Milk  
(A.S Fortuna)**

滿6杯免費外送，滿10杯可打9折

電話: 0927-271-1918



**Coffee Bear**

就在學校大樓後門喔  
看到像是主題樂園餐廳的屋子就是了!  
外面有2隻大熊



**Mezzanine Coffee  
and Bar (Lahug)**

泡沫印刷拿鐵  
晚上是酒吧喔

 坐車5分鐘

# M Beauty Salon and Nails

出示學生證：  
消費滿500打9折

從頭到腳都可以這邊一站變  
美美的，美容師跟美髮師都  
很親切又仔細，評價很好~

google\_map:

[https://maps.app.goo.gl/k](https://maps.app.goo.gl/k7Yf8CpQNHoJJFeCA)

[7Yf8CpQNHoJJFeCA](https://maps.app.goo.gl/k7Yf8CpQNHoJJFeCA)

## PRICE LIST

### HAIR

Hair Cut | P150  
Barber | P150  
Cut+ Wash | P200-P250  
Hair Wash + Styling | P500  
Hair Color | P800-P1000  
Highlights | P800-P1000  
Hair Curl/Perm | P1000  
Hair Rebond | P1800  
Hair Brazilian | P1800  
Organic treatment | P800  
Hot oil | P500

### WAX

Under Arm | P200  
Arm Wax | P300  
Half legs | P300  
Whole legs | P550  
Bikini Line | P350  
Brazilian Wax | P650

### EYELASH EXTENSION Unlimited Lashes

Lash Lift | P500  
Single | P680  
Y shape | P800

### BEST DEAL

Hair Color + Brazilian | P2800  
Rebond + Brazilian | P2800  
Rebond + Color + Brazilian | P3800  
Highlights + Color + Brazilian | P3800

### NAILS

Manicure | P150  
Pedicure | P150  
FootSPA+Pedicure | P350  
FootSPA+Pedicure+Manicure | P480  
Nail Gel | P550  
Soft Gel | P1500  
Poly Gel | P1500  
Nail Art | P800 (add 30/stone)

### Microblading SPMU

Powder Brows | P3,999  
Hairstroke Brows | P3,999  
Combination Brows | P5,200  
Lips | P4,999  
Touch-up | P1,000  
(within 2 months)  
After-Care kit | FREE

### OTHER SERVICES

Foot Massage | P350  
Threading | P100  
Blow Dry | P250  
Hair & make up | P1000  
Brow Lamination  
Wart Removal

Reservation please call  
09672389044



## M beauty salon and nails



MANICURE



PEDICURE



FOOTSPA

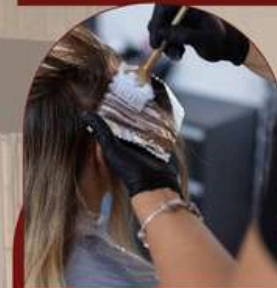

HAIR  
COLOR

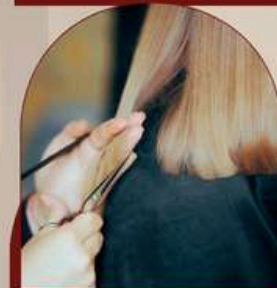

HAIR  
CUT



HAIR  
TREATMENT



BROW  
BLADING



WAX



LASH  
EXTENSION

Open daily 11am-9pm

 Salinas Premier | Salinas Drive Lahug Cebu

 m.salon.ph

 09672389044

官方LINE: @820grgzs





**Others**

**其他事項**

Campus Top-

English

# 緊急醫療醫院

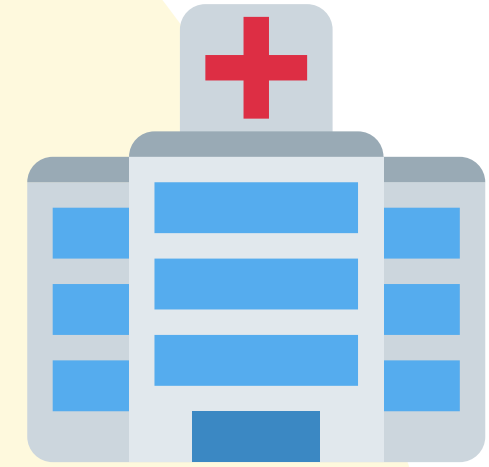

- **醫院：**

Cebu Doctors ' University Hospital

宿霧醫大附設醫院

Chong Hua Hospital 崇華醫院

非平日的門診時間：請前往 Emergency room (急診室)

- 請隨時帶著您的現金以及手機
- 若需要學校人員陪同至醫院看診，學生必須支付車費  
唷！



# 飲食規範



- 禁止將食物帶入教室(解渴的飲料和水可以帶入)
- 飲食就餐，請在指定區域進行。
- 飲食結束後，請及時清理用餐區域，保持舒適的環境。



# 畢業生注意事項



**學生ID**：離開時請交給QQ警衛或職員。

**分享學習心得**：請在畢業時交給台灣工作人員，心得字數為至少300個中文字(配上一張照片)，經職員確認心得可採用到網站上，則會贈送300點的線上課點數給你。(需綁定線上方案才能使用)

**住宿生退房**：中午12點要退房。

同學若班機為晚上的班機，可以把行李整理好後在宿舍休息室的休息，或借放行李在交誼廳（學校不負保管責任）等班機到機場。

# 人身安全須知 第一

- **注意事項**：出門請結伴，即便結伴也請不要邊走邊玩手機，或大刺刺的秀出你的錢或背著側背的包包。如果計畫在路上行走，請不要帶大包包，目標物明顯的東西。東西遺失後99.9%找不回來。

- **電壓**：220V/60HZ，插座的頭跟台灣一樣

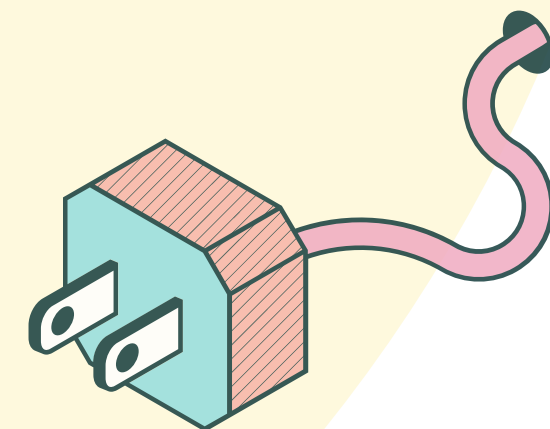

# 人身安全須知 第一

- **吉普尼/小巴士**：體驗吉普尼或小巴士，需先準備零錢。

請顧好手機、包包!! (可以將紙鈔塞在褲子裡面)

剛領完錢的同學請不要搭乘吉普尼/小巴士，你的錢財很容易落入歹徒的口袋中

- **摩托車**：搭乘摩托車時請事先就談好價格貨比三家最重要，建議不要背後背包，衣著以輕便為主。 ->> 建議機車版grab叫車: ankas/move it
- **計程車**：上計程車時請跟司機說By Meter，千萬不要指著地圖說要去哪來談價，很容易被吃豆腐(司機拒絕就換一台車)。上車後務必將雙邊車門上鎖，有可能會遇到有人亂開車門要錢。 ->> 建議使用grab，可以綁信用卡又有紀錄

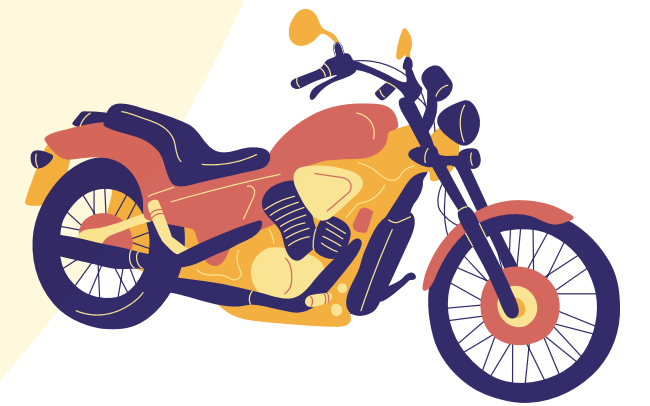
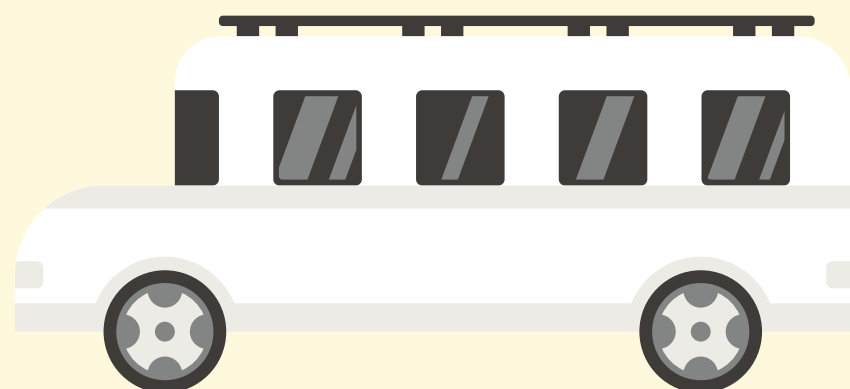

# 人身安全 第一

## 外出旅遊注意事項

- 學生外出旅遊，請找信譽良好的旅行社、並提前保險，若發生金錢糾紛或旅遊意外受傷，學校將不負任何責任。**(學生要求學校協同到警察局報案，學校人員有權拒絕學生要求，學生必須自行處理善後)**
- 外食請慎選**乾淨的餐廳**，切勿選擇路邊攤販，避免引起身體不適，也請**飲用包裝礦泉水**，切勿喝來路不明的水或是外面投幣式的開水以及水龍頭的水，若學生身體不適，可到學校醫療室就診，嚴重者請到醫院急診室就醫。

# 跳島準備及注意事項

- **攜帶物品（建議）**：防曬乳、浴巾、乾淨換洗衣服、防曬薄外套、太陽眼鏡、可包覆在腳上不易脫落的涼鞋或拖鞋（不建議夾腳拖鞋）、夠用的零錢買伴手禮。
- **下水注意事項：**
  1. 學生下海若因遇到退潮情形需要下船行走，請務必小心海膽，切勿嬉戲不注意而誤踩。
  2. 旅行社將不管跳島學生在外自行購買商品或食物的部分，學生若跟店員有金錢糾紛，學校或旅行社將不協助處理，要購買商品前，請先確認好價錢自行斟酌後再購買。
  3. 跳島時，有些島嶼居民有飼養動物（如：雞或狗等等）或是其他野生的動物等，請遠離牠們切勿挑釁，避免被攻擊。
  4. 貴重物品請不要攜帶去跳島，若攜帶出門請自行保管，學校及旅行社不負責協助保管。
  5. 浮潛時請不要觸碰海中生物（如：魚、海草等），牠們有可能受到驚嚇而攻擊。
  6. 下水請務必聽從旅行社人員穿著救生衣，請勿在沒有同意下獨自下海，或未經同意下游到外海或其他危險區域，若造成生命危險學生須負責自己的行為。

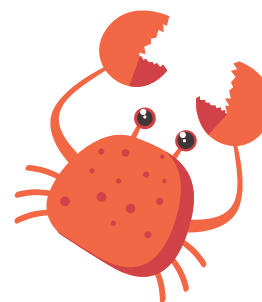
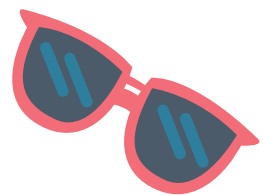
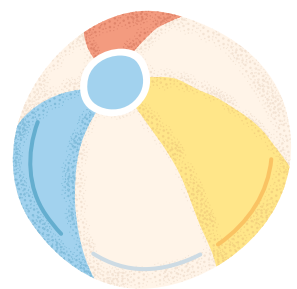

人身安全第一

開始享受你在

-Campus Top-

QQ English

的遊學生活吧

