



*“What blocks our way may not be a wall,
but a door waiting to be opened.”*



Angasil corner, Kasinto St., Mactan, Lapu-Lapu City, Philippines 6015



[bcebu.official](https://www.instagram.com/bcebu.official)



[B'Cebu](https://www.youtube.com/B'Cebu)



api-bcebu.com

B' Cebu
2025

“A New Language Is A New Life”





INDEX

- 01** INTRODUCTION
- 03** WHY PHILIPPINES
- 05** WHY B'CEBU
- 07** COURSE SUMMARY
- 10** COURSE DETAIL
- 17** ACADEMIC POINT
- 24** SCHOOL MAP
- 25** FACILITIES
- 28** B'CEBU DORMITORIES
- 35** WEEKEND ACTIVITIES
- 37** MACTAN AREA AND SCHOOL AREA MAP

API BECI History

2002 年，API BECI 在菲律賓的「夏日之都」碧瑤成立，針對學生不同的學習方式，提供客製化的英語教育。多年來，API 已經成長為碧瑤的頂尖語言學校，透過三個校區提供最佳的學習環境。

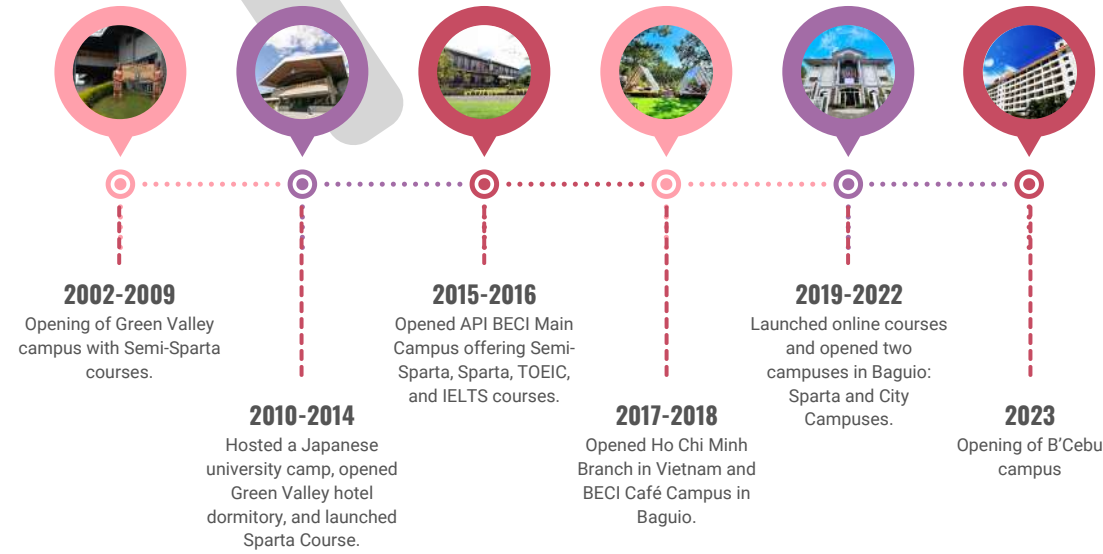

43 Gladiola Street, Amparo Heights, Camp 7 Baguio City, Philippines

EOP CAMPUS

英語沉浸式教學的理想環境

該校區嚴格執行純英語政策 (EOP)，確保學生整天以英語思考和說話，是想要自然提升英語能力的學生的最佳選擇。



37 Yangco Rd., Upper General Luna, Baguio City, Philippines

SPARTA CAMPUS

密集學習，快速進步

本校園擁有嚴格的學術管理系統及高強度的課程，提供學生一個能在短時間內將英語能力發揮到極致的環境。



Zenmist properties # 48 Kisad Rd, Montinola Subd, Baguio City, Philippines

CITY CAMPUS

城市中的彈性學習環境

這個校區專為數位游牧民族、資深學習者以及喜歡較輕鬆氣氛的人所設計，在舒適實用的環境中提供客製化的課程。

B'CEBU

Beyond Baguio, Now in Cebu!

2023 年，API BECI 擴建了位於宿霧麥克坦島的 B'Cebu，這是菲律賓最大的單一校區語言學校。這所校園提供寬敞的設施、全面的學習服務以及各式各樣的活動，使其成為結合學習與引人入勝的體驗的全方位語言學校。



The Way We Go

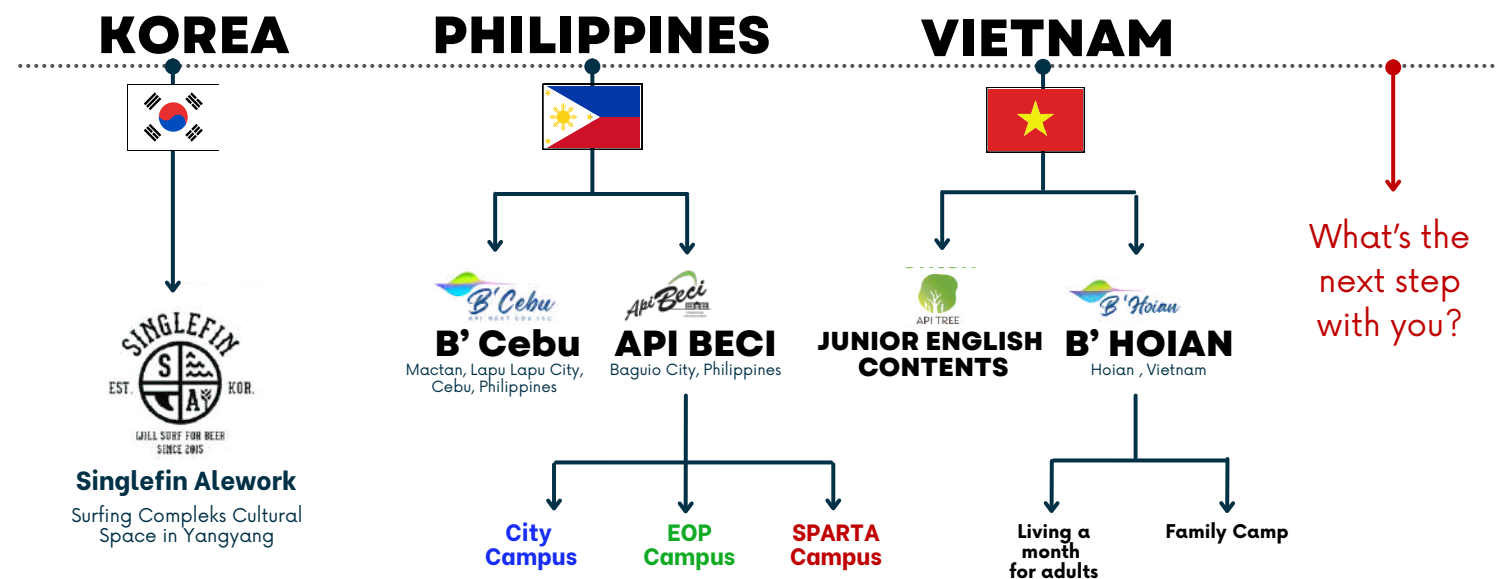

Why is the Philippines Still a Top Choice for Language Study?



儘管以 AI 為基礎的學習工具和即時翻譯技術發展迅速，菲律賓仍是亞洲、中東和歐洲學生學習語言的熱門目的地。

但為什麼仍有這麼多人選擇菲律賓？



1 面對面溝通不可取代的價值

B'Cebu 在平日提供密集的英語學習，搭配週末的旅遊和潛水等活動，提供全方位的體驗。菲律賓結合了身歷其境的英語環境與迷人的自然和文化，讓學生保持動力。雖然 AI 有助於語言學習，但實際經驗仍然是關鍵、真實世界的經驗仍然是關鍵。

菲律賓提供符合成本效益的身歷其境的英語環境強大的教育和國際網絡。

2 擁有超過 20 年經驗的精通英語教師



B'Cebu 在舒適的環境中提供經驗豐富、友善的導師進行英語練習。菲律賓是英語人口第三多的國家，提供完善的教育體系，擁有超過 20 年的國際學生教學經驗。



3 學習與休閒之間的平衡

B'Cebu 在平日提供密集的英語學習課程，搭配週末的旅遊和潛水等活動，讓學生獲得全方位的體驗。

菲律賓結合了沉浸式的英語環境與壯麗的自然景觀與文化，能夠持續激發學生的學習動力。

雖然 AI 能協助語言學習，但真實世界的體驗仍然是關鍵。菲律賓提供具有成本效益的沉浸式英語學習環境，並具備優質教育與國際交流的機會。

4 高性價比

B'Cebu 提供價格合理的海外學習課程，並提供住宿和膳食，讓您有更多的學習時間

相同的費用。與昂貴的英語國家不同，菲律賓提供密集英語學習，價格較低，生活水準卻很高。



5 與不同國籍的學生建立全球人脈

B'Cebu 提供與國際同儕練習英語的機會，幫助學生建立英語能力。

人脈建立，有利於未來的職業和商業發展。菲律賓的學生來自韓國、日本、中國、台灣等國家，透過英語作為共同語言，培養學生的跨文化意識和強大的國際溝通能力。



WHY B'CEBU

API BECI's Proven Curriculum and Effective Management System

B'Cebu 以 API BECI 成熟的課程運作，並以 20 多年的英語教育專業知識為後盾。學院提供多種課程，包括 ESL、Sparta、IELTS、商業英語、Lite 和 Junior 課程，所有課程都有結構化的管理系統支援，旨在提供最佳的學習和生活條件。此外，所有行政主管都有在菲律賓研習英語的第一手經驗，確保以學生為中心的學習環境。

THE LARGEST SINGLE-CAMPUS Language School in the Philippines

B'Cebu 是一個多合一的校園，最多可容納 **600 名學生**，提供學習資源和舒適的住宿環境。充滿活力的 B'tral Park' 為學生和老師提供了一個輕鬆的空間，讓他們可以自然地互動和練習英文。

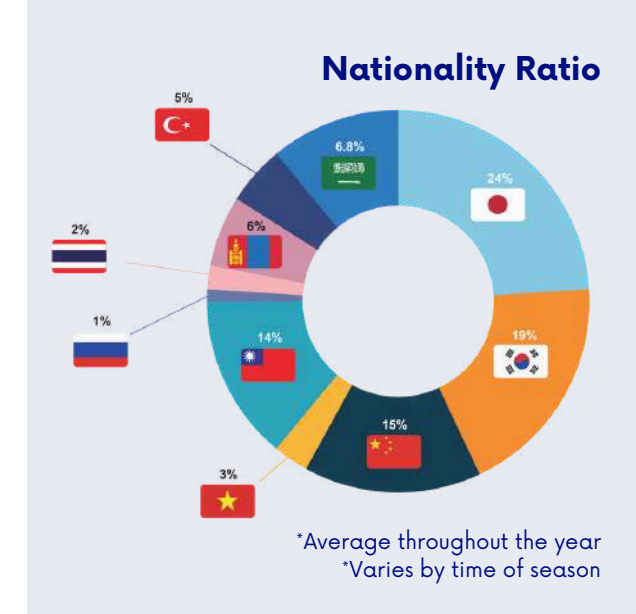

UNIQUE Learning Support Programs

在 B'Cebu，我們了解有效的語言學習不僅限於傳統的課堂教學。因此，我們特別設計了專業的輔助課程，幫助你最大化學習成果，加速學習進度。

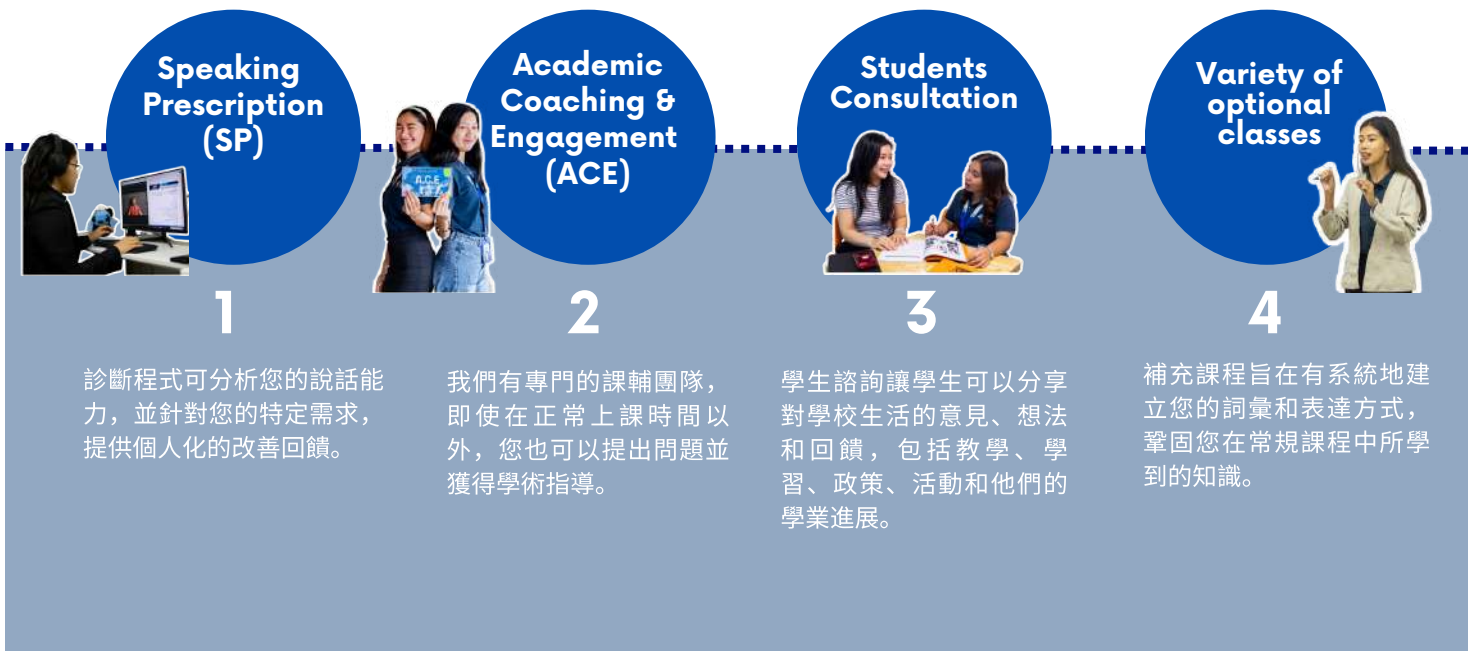

Learning through EXPERIENCE

B'Cebu 提供的不僅僅是語言教學，它還是一個多元的大家庭，來自不同國籍的學生、經理和教師在此共同生活和學習。這種身歷其境的環境可透過文化交流和語言技能的實際應用促進個人成長。

Off-Campus Activities

- Cebu City Cultural Tours
- Island Hopping Adventures
- Oslob Whale Shark Experiences
- Community Service & Outreach

On-Campus Events

- Vibrant Night Markets
- Talent Shows & Performances
- Sports Competitions
- Cultural Exchange Festivals

SPEED ESL

Man to Man Classes: 4
Group Classes: 2
Supplementary Classes: 2 *Optional
Total Classes: 8

基礎至進階學生

INTENSIVE ESL

Man to Man Classes: 6
Supplementary Classes: 2 *Optional
Total Classes : 8

基礎至進階學生

想要上更多 MTM 課程的學生

IELTS

Man to Man Classes: 4
Group Classes: 2
Supplementary Classes: 2 *Optional
Total Classes: 8

對 IELTS 不熟悉並打算深入準備學習 IELTS 考試的學生

*學生若要申請 IELTS 課程，您必須提供最近兩年內出具的官方 IELTS 成績，或在 IELTS 課程入學測試中取得至少 3.5 分。如果您的成績低於 3.5，您將被安排到 PRE-IELTS 或 ESL。

IELTS SPARTA

Man to Man Classes: 4
Group Classes: 2
Supplementary Classes: 5 *Mandatory
Total Classes: 11

希望更深入地學習 IELTS 並快速提高分數的學生

IELTS 課程申請要求 **
最近兩年內出具的正式 IELTS 成績
或 IELTS 入學考試成績至少達到 3.5。分數低於 3.5 將被安排到 ESL 課程。

IELTS GUARANTEE

Man to Man Classes: 4
Group Classes: 2
Supplementary Classes: 3 *Mandatory
Total Classes: 9

將參加官方 IELTS 考試以前往國外學習或工作的學生

**12週固定期限*

COURSE SUMMARY

B'SPARTA

Man to Man Classes: 5
Group Classes: 2
Supplementary Classes: 5 *Mandatory
Total Classes: 12

基礎至進階學生

希望有充實的斯巴達規則時間表的學生

BUSINESS ENGLISH

Man to Man Classes: 4
Group Classes: 2
Supplementary Classes: 2 *Optional
Total Classes: 8

基礎至進階學生

JUNIOR ESL

Man to Man Classes: 6
Total Classes: 6

青少年學生課程 (國小、國中學生)

LITE ESL 4

Man to Man Classes: 4
Total Classes: 4

喜歡較不緊湊時間表的學生

LITE ESL 2

Man to Man Classes: 2
Total Classes: 2

想要彈性、開放時間表的學生

* 適用於 40 歲或以上的學生

Monthly Calendar

注意：這是一個示例時間表。時間表每月不同。

- For All New students
- B'Sparta students only.
- Zumba (Dance Exercise)
- Graduation Ceremony
- Off Campus Activity
- Progress Test

SUNDAY	MONDAY	TUESDAY	WEDNESDAY	THURSDAY	FRIDAY	SATURDAY
01	02 Regular Class Entry Test Orientation + Shopping Tour	03 Regular Class Zumba	04 Regular Class Academic Consultation	05 Regular Class Zumba Progress Test	06 Regular Class SP Test Graduation	07 City Tour
08	09 Regular Class Entry Test Orientation + Shopping Tour	10 Regular Class Zumba	11 Regular Class Academic Consultation	12 Regular Class Zumba Progress Test	13 Regular Class SP Test Graduation	14 Island Hopping
15	16 Regular Class Entry Test Orientation + Shopping Tour	17 Regular Class Zumba	18 Regular Class Academic Consultation	19 Regular Class Zumba Progress Test	20 Regular Class SP Test Graduation	21 Outreach Program
22	23 Regular Class Entry Test Orientation + Shopping Tour	24 Regular Class Zumba	25 Regular Class Academic Consultation	26 Regular Class Zumba Progress Test	27 Regular Class SP Test Graduation	28 Oslob Tour
29	30 Regular Class Entry Test Orientation + Shopping Tour	31 Regular Class Zumba				

SPEED ESL



Sample Daily Schedule

注意：時間表取決於學生報讀的課程。

- B' Sparta
- Speed ESL
- Intensive ESL
- IELTS
- Junior ESL
- Lite ESL 4
- Business English

		Breakfast						
		7:00 - 8:00						
		7:25 - 7:55 - Optional Class Optional Class Optional Class - -						
MORNING	P0	8:00 - 8:45	B'Sparta Morning Voca Class		(1:1 Class)			
	P1	8:55 - 9:40	(1:1 Class)	(Group Class)	(1:1 Class)	(1:1 Class)	(1:1 Class)	
	P2	9:50 - 10:35	(1:1 Class)			(1:1 Class)	(1:1 Class)	(1:1 Class)
	P3	10:45 - 11:30	(1:1 Class)	(1:1 Class)	(1:1 Class)		(1:1 Class)	(1:1 Class)
	P4	11:40 - 12:25		(1:1 Class)				
		Lunch						
		11:45 - 13:30						
AFTERNOON	P5	13:30 - 14:15	(1:1 Class)	(Group Class)	(1:1 Class)	(1:1 Class)		(1:1 Class)
	P6	14:25 - 15:10	(1:1 Class)	(1:1 Class)	(1:1 Class)	(Group Class)	(1:1 Class)	(1:1 Class)
	P7	15:20 - 16:05	(Group Class)	(1:1 Class)	(Group Class)	(Group Class)	(1:1 Class)	
	P8	16:15 - 17:00	(Group Class)		(Group Class)		(1:1 Class)	
	P9	17:10 - 18:00	Mandatory Night Class	Optional Class	Optional Class	Optional Class	-	-
		Dinner						
		17:30 - 19:00						
NIGHT	P10	19:00 - 19:45	B'Sparta Night Voca Class				IELTS Guarantee: Mandatory Mock Tests	
	P11	19:55 - 20:40	Self-Study					
	P12	20:50 - 22:00	Self-Study					

Speed ESL 是 API BECI 的招牌課程，在各校園提供的課程中歷史最悠久。它也是決心接受語言訓練並來到菲律賓的學生的首選課程。本課程旨在培養學生的語言核心技能 (口說、閱讀、寫作、聽力)，讓他們能流暢且自信地用英語溝通。此外，本課程也協助學生在各種社交或專業場合中運用語言技巧，進而獲得更多就業機會及更廣闊的人際網絡。

Key Features:

課程重點:

- 您可以與同儕一起練習和學習，有多種團體課程可供選擇。
- 課程包括選修的詞彙課。

Course Requirements:

入門級:

- 它開放給所有等級的學生 (從基礎到進階)。

Important Notes:

- 如果學生想要更改 1:1 課堂的主題，學生可以在與教務人員協商後提出要求。(無需額外費用)

Course Structure:

4

1:1 課程

- Reading
- Writing/ Grammar
- Speaking
- Vocabulary/ Speaking

2

團體課程

- Speaking
- Listening

1

自選上午課程

- Listening
- Vocabulary

1

自選夜間課程

- 您可以從下列項目中選擇;
- Debate and Speech
 - Idioms and Expressions
 - Listening

INTENSIVE ESL



由於班級較多，本計畫可讓學生盡可能快速進步。此外，指派的班級提供多樣化的學習經驗，有助於迅速提高英語能力。

Key Features:

課程重點:

- 透過更多的 1:1 課程，您可以獲得個人化的糾正回饋。此外，您可以練習更多的會話，並自由地表達您的想法。
- 課程包括選修的詞彙課和夜間課。

Course Requirements:

入門級:

- 它開放給所有等級的學生 (從基礎到高級)。

Important Notes:

- 如果學生想要更改 1:1 課堂的主題，學生可以在與校務人員溝通後提出要求。(無需額外費用)

Course Structure:

6

1:1 課程

- Reading
- Speaking
- Writing/ Grammar
- Vocabulary
- Listening
- Speaking

1

自選上午課程

- Listening
- Vocabulary

1

自選夜間課程

您可以從下列項目中選擇;

- Debate and Speech
- Idioms and Expressions
- Listening

B'SPARTA



B'SPARTA 課程比學校提供的其他課程安排得更緊密，因為它著重於提高學生的語言能力，從第一天開始直到他們在學校的最後一天。因此，這門課程一定會增強學生的語言表達能力，同樣也會建立他們最大程度的自信。因此，這將使他們的進步在很短的時間內增加一倍或兩倍。

Key Features:

課程重點:

- 除了一般的 1:1 及小組課程外，額外的課程/自習也是必修的，因此本課程保證您每天有 11 堂課，可協助您大幅提升英語能力。
- 嚴格遵守上課出勤率。
- 學生平日不能從學校外出。

Course Requirements:

入門級:

- 它開放給所有等級的學生 (從基礎到高級)。

重要注意事項:

- 斯巴達附加課程是必修的。
- 提供的夜間課程可能會有所變更。
- 夜間課程的報名以先到先得為原則。夜間課程的報名表每週三公佈。報名截止時間為星期四下午 4 點。

Course Structure:

5

1:1 課程

- Reading
- Speaking
- Writing/ Grammar
- Vocabulary/ Speaking
- Speaking
- Prescription

2

團體課程

- Speaking
- Listening

3

斯巴達附加課程

- Morning Voca Class
- Supplementary Class
- Debate and Speech
- Idioms and Expressions
- Listening
- Night Voca/ Sentence Class

2

自學

- Self-Study *Mandatory

IELTS

- IELTS
- IELTS SPARTA
- IELTS GUARANTEE



BUSINESS ENGLISH



IELTS Course 適合準備 IELTS 考試的學生或尋求更有系統的英語學習的人士。IELTS Sparta 課程更為密集，有嚴格的出勤率、必修的詞彙課程、測驗、模擬考試和自學。IELTS 保證課程針對學術考試或一般考試提供循序漸進的方法，保證在初步評估的基礎上達到目標分數。這三種課程的結構相同。

Course Structure:

4

1:1 課程

- Reading
- Writing
- Speaking
- Listening

2

團體課程

- Speaking
- Listening

1

自選上午課程

- Listening & Voca

2

Hours Mock Test

- Mock Tests

IELTS GUARANTEE (BENEFITS)

- 在達到保證分數之前，全額免除學費。
- 不過，您必須負責住宿費用，包括膳食、簽證、教科書和水電費等。
- 提供一次正式考試

IELTS GUARANTEE CONDITIONS

- 保證班學生在一次警告後喪失資格。缺席 1 次即被警告。
- 學生必須在每天晚上參加 2 小時的模擬考試，並在 12 週內參加正式考試。

* IELTS/IELTS Sparta Course Application Requirements *
 需提供自入學日起 2 年內出具的 IELTS 正式成績，或入學時 IELTS 課程入學考試成績達 OA3.5 或以上。請注意，如果您的成績低於 3.5，您將被安排到 Pre-IELTS 或 ESL 課程。

透過個人化教學和實際練習，提升您的專業溝通能力和自信心，包括特定產業的口語、全球新聞的聽力和主題商業詞彙。透過結合文法的課程，讓您在工作場所的互動、談判、會議和簡報中更流暢，讓您在專業場合中更清晰、精準和有影響力。

Key Features:

課程重點:

- 透過概念學習和實際應用打下穩固的基礎，並以商業簡報或專案評估達到最高境界
- 體驗語言訓練與商業溝通的動態結合，體驗全面且以目標為導向的學習旅程。
- 透過 LIVE ESL 課程了解最新消息，提供現代化且相關的全球商業情境。

Course Requirements:

入門級:

- 開放給 A1 及以上的學生參加
- 建議 21 歲以上的學生使用。

Important Notes:

- 透過 Native Speaker Sessions 或 Business for Interview 等選修課程增進您的技能。
- 透過額外的一對一商務英語課程或密集英語課程來提升您的學習，提供完全個人化的教學，以取得最大的進步。

Course Structure:

4

1:1 課程

- ESL Speaking
- BE Vocabulary
- BE Speaking
- LIVE ESL

2

團體課程

- ESL Speaking / Listening
- BE Integrated

1

自選上午課程

- Listening
- Vocabulary

1

自選夜間課程

- 您可以從下列項目中選擇;
- Debate and Speech
- Idioms and Expressions
- Listening

JUNIOR ESL



JUNIOR ESL 課程針對中小學學生提供客製化的課程。本課程透過引人入勝的活動，著重於聽、說、讀、寫等關鍵語言技能，為學生的英語能力打下紮實的基礎。此外，本課程著重於學習基本文法結構和建立詞彙量，目的在於發展他們的會話技巧。

Key Features:

Course Highlights:

- 獲指派的教師已接受過專門訓練，更能掌握教授初級學生的必要技巧
- 教學材料和教科書都是量身訂做，以迎合初級學生的需求。
- 課堂上討論的主題都是適合他們年齡的，不僅對他們的英文課和其他學校科目是必要的，對他們教育以外的生活各方面也是必要的。

Course Requirements:

Entry Level:

- 它開放給所有等級的學生（從基礎到高級）

Minimum Age:

- 建議 7-17 歲的學生參加。

Course Structure:

6

1:1 課程

- Reading
- Speaking
- Writing
- Vocabulary
- Listening
- Grammar

LITE ESL 4 LITE ESL 2



這是專為希望在學習英語時能享受較輕鬆的學習時間的學生所設計的課程。透過較輕鬆的學習步調和彈性的上課時間，學生可以按照自己的步調和方便的方式學習。此外，本課程可讓生活忙碌的學生在不影響英語學習的情況下，優先處理其他事務。

此外，LITE ESL 4 課程提供適合陪同子女出國留學的家長和監護人，因為它只著重於四種技能。因此，他們可以隨時關注孩子的進步，也可以有更多的時間放輕鬆，享受在學校學習英語的樂趣。

Key Features:

Course Highlights:

- 由於每天上課的節數有限，您可以有更多的空閒時間做功課和學習課堂上討論的課程。
- 它還涵蓋了所有英語的宏觀技能，因此您可以發展英語語言所有領域的技能。
- 在 LITE ESL 2 課程中，您每週一次上關於外國生活方式的小組課。（*最多 12 週）

Course Requirements:

Entry Level:

- 它開放給所有等級的學生（從基礎到高級）。

Minimum Age:

- LITE ESL 2 僅適用於 40 歲以上的成人。

Course Structure:

Lite ESL 4

4

1:1 課程

- Reading
- Speaking
- Writing
- Listening

Lite ESL 2

2

1:1 課程

- Speaking
- Listening

ACADEMIC POINTS

1. LEVELING SYSTEM

B'CEBU LEVELING ALIGNS WITH CEFR

CEFR 是描述語言能力的國際標準。它以六個等級來描述語言能力，從初學者的 A1 到精通語言者的 C2。

User	CEFR	Cambridge / B' Cebu Juniors	IELTS	B' Cebu	Leveling Descriptors
Proficient	C2	CPE(Certificate in Advanced)	9.0	C2	Master (Proficiency) 學習者可以毫不費力地參與任何會話或討論。學習者能持續保持高度的語法和詞彙控制能力。錯誤極少且難以發現。
			8.5		
	C1	CAE (Certificate in Advanced English)	8.0	C1	Advanced 學員對語言有極佳的掌握，偶爾有少許不準確的地方。語調多半恰當。複雜的結構通常處理得很好，錯誤也不常發生。
7.5					
Independent	B2	FCE (First certificate in English)	7.0	B2	High Intermediate 除了非常嚴苛的情況外，學習者在所有情況下都能自信地使用語言，儘管有時使用的語言不準確或不適當。流利度和理解力偶爾會較弱，但兩者的一般水準都不錯。
			6.5		
			6.0		
	B1+	PET (Preliminary for Schools)	5.5	B1+	Intermediate 學習者通常能理解一般意義，並能在熟悉的情境中有效地運用語言。流暢度和準確度通常較弱，語言通常不適當。
			5.0		
B1	PET (Preliminary for Schools)	4.5	B1	Low Intermediate 學習者通常能理解一般意義，並能在熟悉的情境中有效地運用語言。流暢度和準確度通常較弱，語言通常不適當。	
		4.0			
Basic	A2	KET (Key for Schools)		A2	Elementary 學習者在熟悉的情境中能說出基本的語言，但在語言的流暢度、正確性和組織方面常有問題。溝通時往往要費很大的勁。
	A1	Flyer		A1+	High Beginner 學習者使用的語言範圍非常狹窄，以簡短的句子和的單字來滿足基本的需求和簡單的情況。(他的語言能力不足以在大多數的日常生活情境中溝通。
			Mover	A1	Beginner 學習者只有很少或完全沒有英語能力。他/她可能會使用一些單字或詞組，並認識極少數的書面單字。
	Pre A1	Starter		PA1	Foundational 學習者的英語程度很低或完全不會說英語。他/她可能會使用一些單字或詞組。

2. LEVEL TEST

等級測驗可將學生編入適當的班級，確保他們的學習速度和等級適合他們目前的技能。它們也可以幫助找出需要改進的地方。

I. TEST FORMAT

ESL tests assess:

- Listening: 能聽懂英語口語。
- Reading: 理解課文內容。
- Writing: 清晰、有條理的句子。
- Speaking: 評估流利程度的口頭面試。
- 有些測驗可能還包括 語法或詞彙。

II. TEST LEVELS

根據成績將學生分級 (初級到高級)。

III. ADMINISTERING THE TEST

- 親臨現場：書面和口頭評估

IV. TEST SCORING

依英文力量表分級 (PA1 to C2)。

V. AFTER THE TEST

學生會被安排到適合的班級，並有可能獲得額外的建議或推薦。

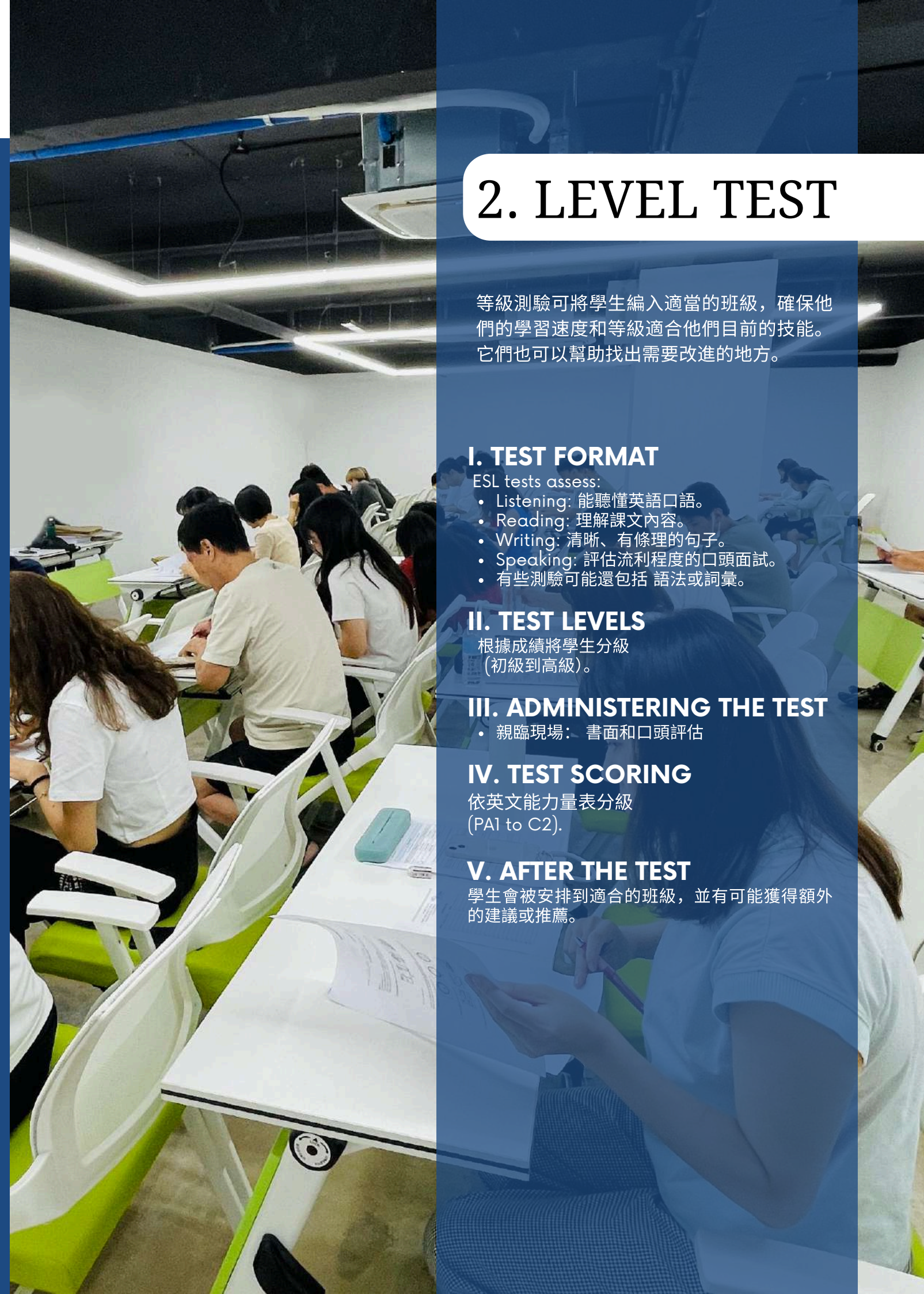

3. EDUCARE

Real-Time Student Progress Tracking

What is EDUCARE?

線上學生管理系統，旨在協助家長即時瞭解並參與子女的教育。

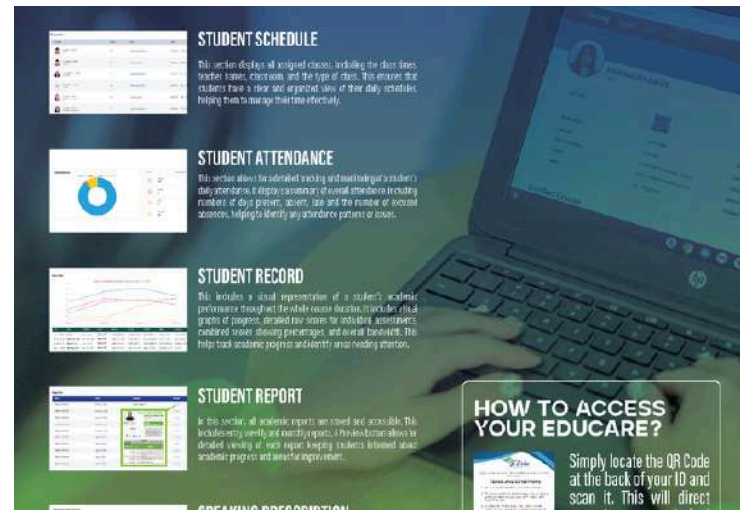

What you can see on EDUCARE:



Student Profile

學生的個人資訊。



Records

顯示學生在整個課程中的學業成績。



Reports

所有上傳的報告（入學、每週和每月）都有預覽按鈕可供詳細檢視，協助家長追蹤學業進度和需要改善的地方。



Speaking Prescription

家長可以透過入學、每週和每月口語測試的影片追蹤孩子的進度，這些影片會強調語法弱點並附帶修正。



Attendance

可詳細追蹤兒童的每日出勤情況。

EDUCARE Benefits

For Parents

- 即時更新孩子的進度
- 方便與老師溝通
- 清楚了解優勢與挑戰
- 在家支援學習的能力

For Students

- 追蹤個人成長
- 設定可實現的目標
- 鼓勵、激勵自我成就
- 主動掌握學習

For Agencies

- 全面性的進度監測
- 以數據為依據的決策
- 責任紀錄
- 資訊收集

4. SPEAKING PRESCRIPTION (SP)

Mandatory SPARTA Class & Add-on Program

SP將幫助你熟悉各種句子成分和基本語法概念，並一步步引導你構建更長且結構更完整的句子。

WEEKLY SCHEDULE

Monday	SP Class
Tuesday	SP Class
Wednesday	SP Class
Thursday	SP Review
Friday	SP Test

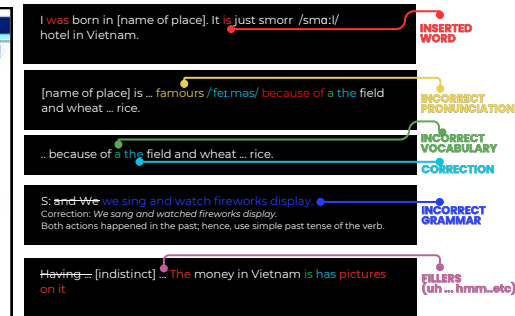

5. LIVE ESL

B'Cebu 的 Live ESL 課程旨在提升學生的英語能力，透過互動且沉浸式的語言學習體驗，幫助學生加強實用語言技能。課程內容涵蓋即時新聞、文化洞察和日常討論，讓學生能在學術與現實生活中都能游刃有餘。

這個課程將傳統的語言學習轉變為動態的實境練習，著重於透過「聽力測驗」、「跟讀發音」和句型結構分析等活動進行即時語言練習。此外，課程還結合了新聞文章和影片等相關內容，以保持學生的學習興趣與投入。



6. OPTIONAL CLASS

客製化課程依據學生的興趣、職涯目標或個人喜好量身打造。這些課程提供針對性的學習機會，幫助提升特定技能並深化專業領域的知識。

Daily Vocabulary and Pronunciation

- 建立基本詞彙
- 提升記憶力
- 完善你的發音

Morning Melodies: "Wake Your Ears Up"

- 聽力沉浸
- 理解練習
- 討論課程

Idioms and Expressions

- **文化背景**：了解俚語的起源及其背後的原因
- **自然使用法**：說得像母語人士一樣自然流暢
- **實用應用**：在日常對話中使用這些表達方式。

Speech and Debate

- 主題研究
- 演講準備
- 同儕回饋
- 表達練習

IELTS Mock Test and Checking

- 模擬測驗
- 詳細評估
- 表現分析
- 針對性改進

BSPARTA Self-Study Period

- 結構化課程安排
- 自主學習



7. 2+1 SYSTEM

DORM CLASS

採用2+1制度，兩位學生與一位菲律賓老師同住一間宿舍。學生在完成正規課程後，會回到宿舍與老師一起練習日常用語和會話。這種方式讓學生能在輕鬆且沉浸式的環境中，與來自不同國籍的室友一同提升語言能力。

KEY FEATURES

- 協助完成作業、專案或學習。
- 提供學業、課程及校內相關問題的諮詢。
- 透過定期互動，培養良好的溝通能力。



Monday to Thursday, 9PM
15 mins daily Dorm Class + 15 mins daily consultation



8. ACE TEACHER

(Academic Coaching and Engagement)

ACE教師是一位專注於提供學業輔導的教育者，透過個別化學習、激勵學生及有效的教學策略，促進學生的學業成長。

HOW IT WORKS?

- 空閒時間歡迎來學生休息室坐坐。
- 每位學生都有10至15分鐘的時間與我們的ACE教師諮詢，確保每個人都有機會。
- 獲得指導、提出問題，在課堂外也能提升你的英語能力！



 **STUDENT LOUNGE**
PERIOD: 1 (8:55 AM) to 8 (5:00 PM)

SCHOOL MAP

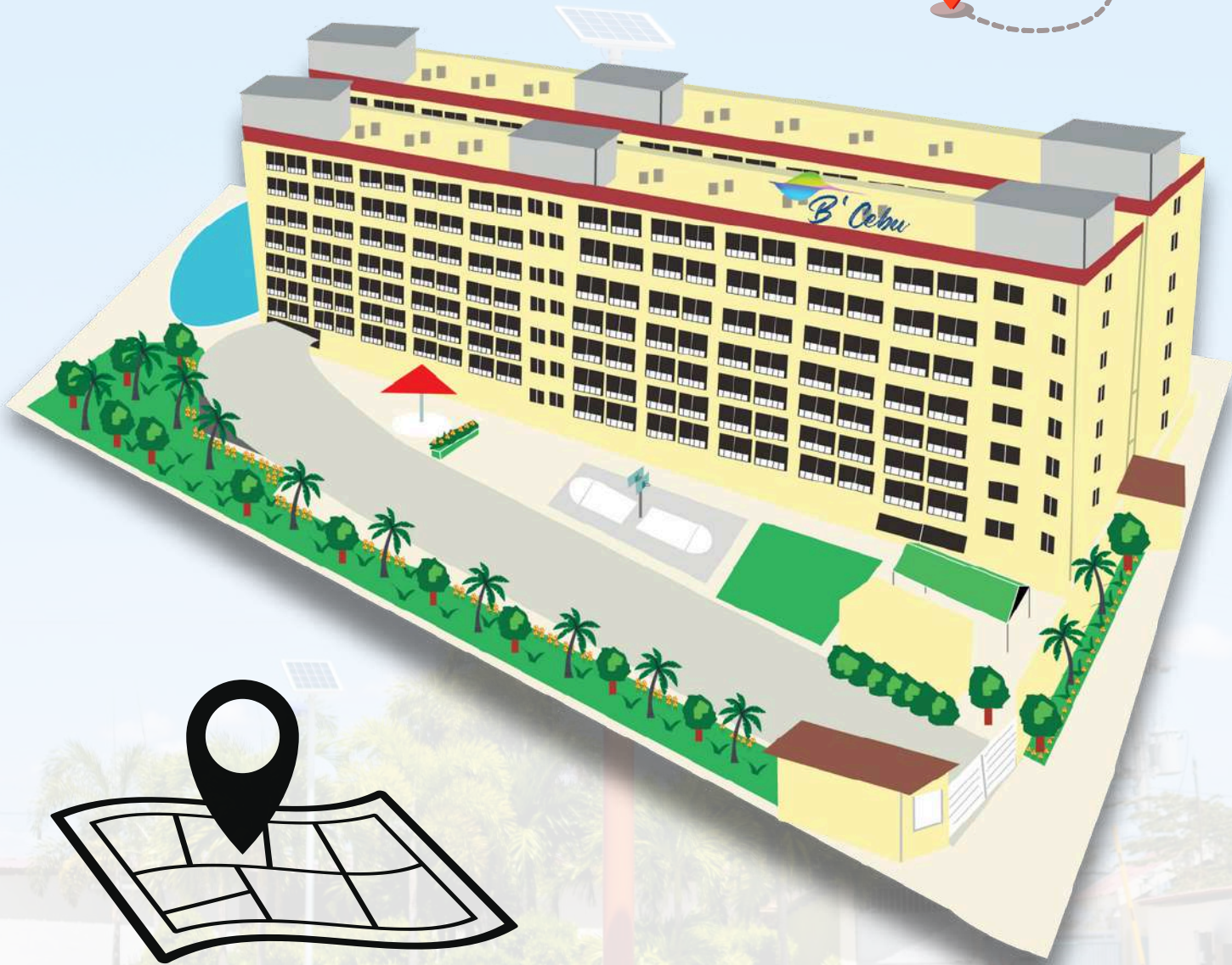

1F

Dining Area
Gym
Swimming Pool

Basketball Court
Reception
Shops

3F

B' Tral Park
Academic Area
School Clinic
Prayer Room
Dormitories

2F

Academic Area
SP Center
Presentation Room

Information Desk
Relaxation Area
Recreational Area

4F-8F

Dormitories

FACILITIES

B'CEBU 1F

Dining Area
Swimming Pool
Basketball Court
Reception
Guard House

Travel Agency
Diving Center
Cafe Hola
Laundry Shop
Convenience Store

Korean Restaurant
Spa
Fitness Gym
Boxing Gym

Kids Center
Coding Center
Junior Zone
Conference Rooms

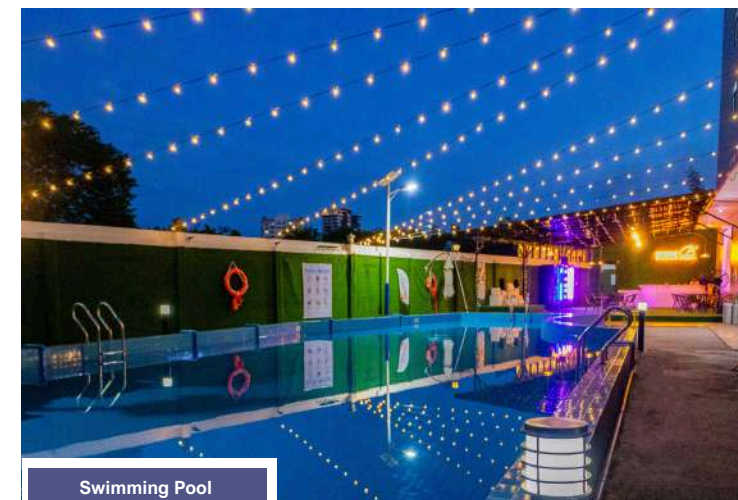

Swimming Pool
Mon - Sun / 08:00 - 21:00



Basketball/Volleyball Court
Mon - Sun / 08:00 - 21:00





Dining Hall
Mon ~ Sun / 08:00 - 24:00



Convenience Store
Mon ~ Fri / 08:00 - 22:00

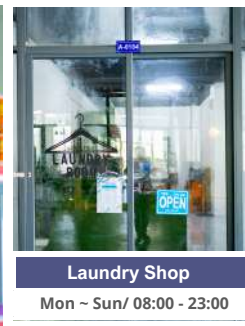

Laundry Shop
Mon ~ Sun / 08:00 - 23:00



Korean Restaurant
Mon ~ Sun / 10:00 - 23:00



Coffee Shop
Mon ~ Fri / 07:00 - 21:00
Sat ~ Sun / 08:00 - 17:00

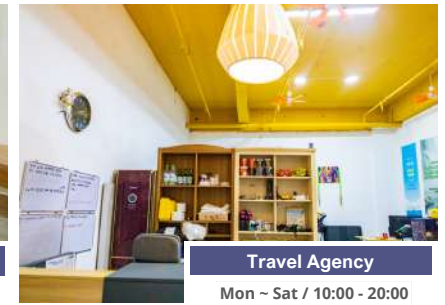

Travel Agency
Mon ~ Sat / 10:00 - 20:00



Guard House
Mon ~ Sun / 24hours



Diving Center
Mon ~ Sun / 10:00 - 19:00

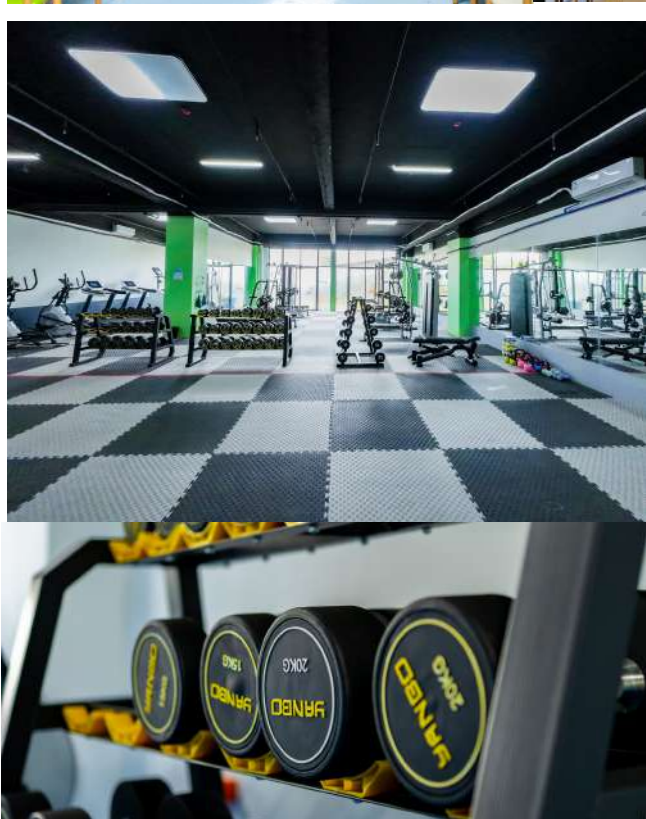

Fitness Gym
Mon ~ Sun / 06:00 - 23:00



Boxing Gym
Mon ~ Sun / 06:00 - 23:00



Junior Zone
Mon ~ Fri / 08:00 - 17:00



Kids Center
Mon ~ Fri / 08:00 - 17:00

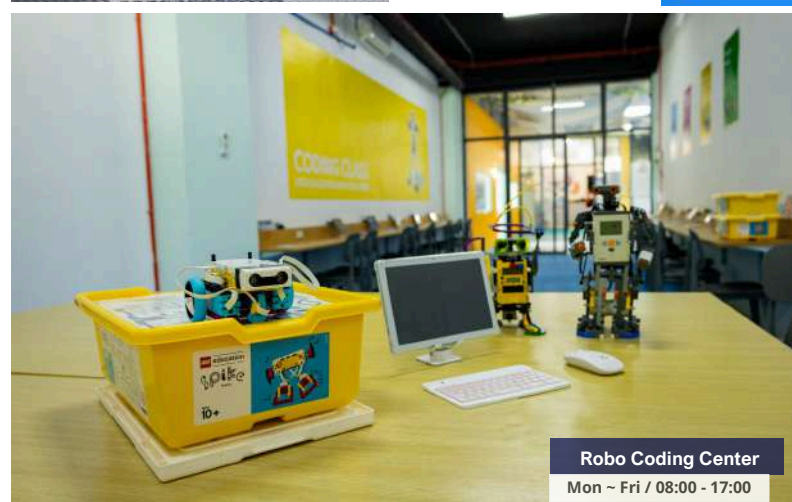

Robo Coding Center
Mon ~ Fri / 08:00 - 17:00



Conference Rooms
Mon ~ Fri / 08:00 - 17:00

ACADEMIC AREA

B'CEBU 2F

- 1:1 Classroom
- Group Classroom
- SP Center
- Presentation Room
- Study Hall
- Information Desk
- Admin Office
- Library
- Relaxation Area
- Recreational Area



Group Classroom
Mon ~ Fri / 08:00 - 17:00



1:1 Classrooms
Mon ~ Fri / 08:00 - 17:00



Study Hall
Mon ~ Sun / 08:00 - 24:00



Information Desk
Mon ~ Fri / 08:00 - 17:00



Library
Mon ~ Sun / 08:00 - 24:00



SP Center
Mon ~ Fri / 08:00 - 17:00



Presentation Room
Mon ~ Fri / 08:00 - 22:00



Recreational Area
Mon ~ Sun / 08:00 - 23:00



Admin Office
Mon ~ Fri / 08:00 - 17:00

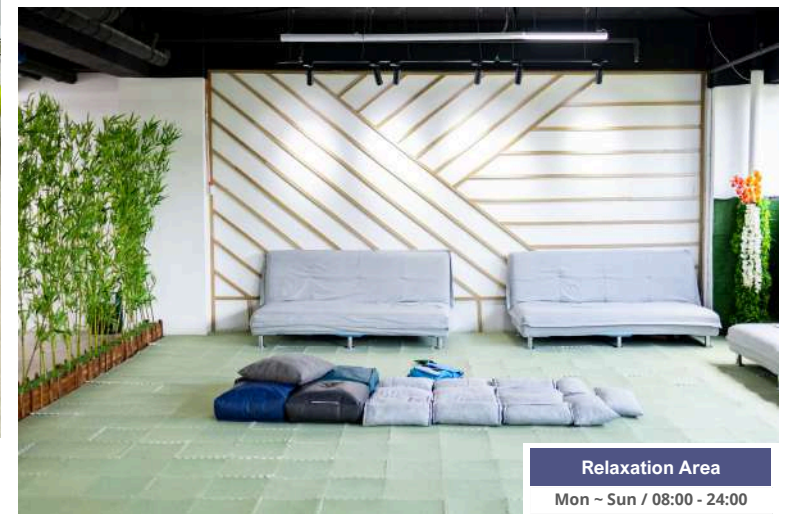

Relaxation Area
Mon ~ Sun / 08:00 - 24:00

ACADEMIC AREA

B'CEBU 3F

- 1:1 Classroom
- Group Classroom
- English Library
- B' Tral Park
- School Clinic
- Prayer Room



B' Tral Park
Mon ~ Sun / 06:00 - 24:00



1:1 Classroom
Mon ~ Fri / 08:00 - 17:00



Group Classroom
Mon ~ Fri / 08:00 - 17:00



Junior English Library
Mon ~ Sun / 08:00 - 24:00



Prayer Room
Mon ~ Sun / 08:00 - 24:00



Clinic
Mon ~ Fri / 09:00 - 21:00

B' CEBU DORMITORIES

AWESOME FEATURES

在 B'Cebu, 我們重視學生的舒適體驗, 提供各項必備設施, 讓住宿愉快且無憂。部分設施包括:

- WiFi
- Refrigerator
- Desk & Lamp
- Clothing Rack
- Shoe Rack
- Hair Dryer
- Separate Shower

“At B'Cebu, your comfort is our priority.”

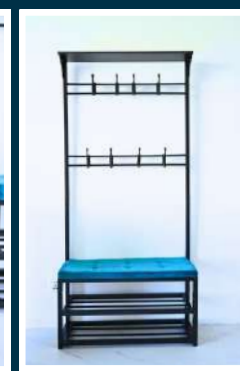

ROOM TYPES

- Single Room**
非常適合重視隱私和個人空間的人。
- Twin Room**
非常適合喜歡有同伴陪伴但又保持獨立性的學生。
- Twin Room + Living Room**
非常適合需要更多空間的人或尋求舒適住宿的家庭。
- Triple / 2+1 Room**
對於喜歡共享且重視社交生活的學生來說, 是一個經濟實惠的選擇。

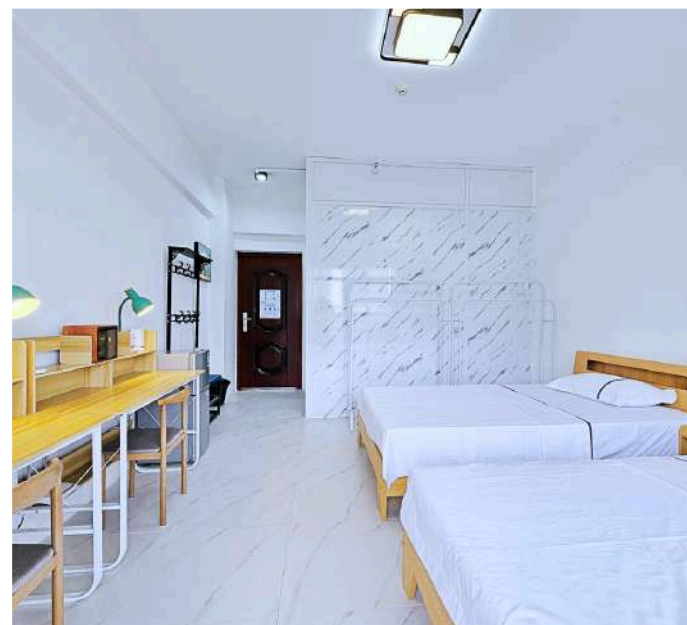
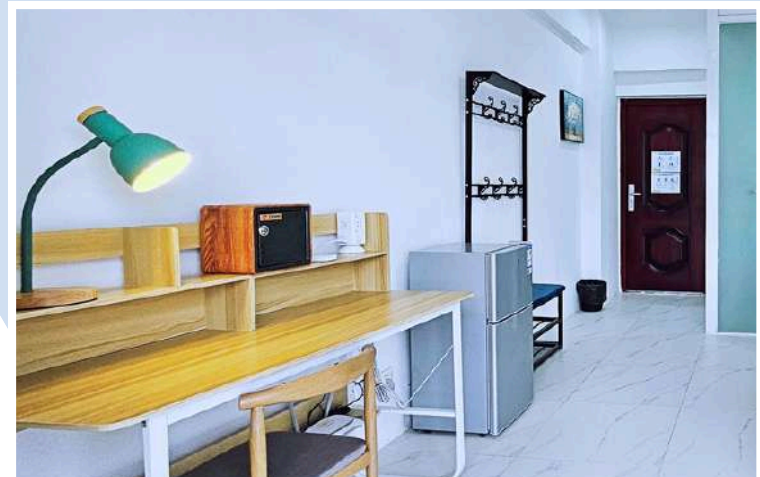



TWIN + LIVING ROOM

A spacious setup with a separate bedroom and relaxation study area.



TRIPLE / 2+1 ROOM

A budget-friendly option with a comfortable shared space.

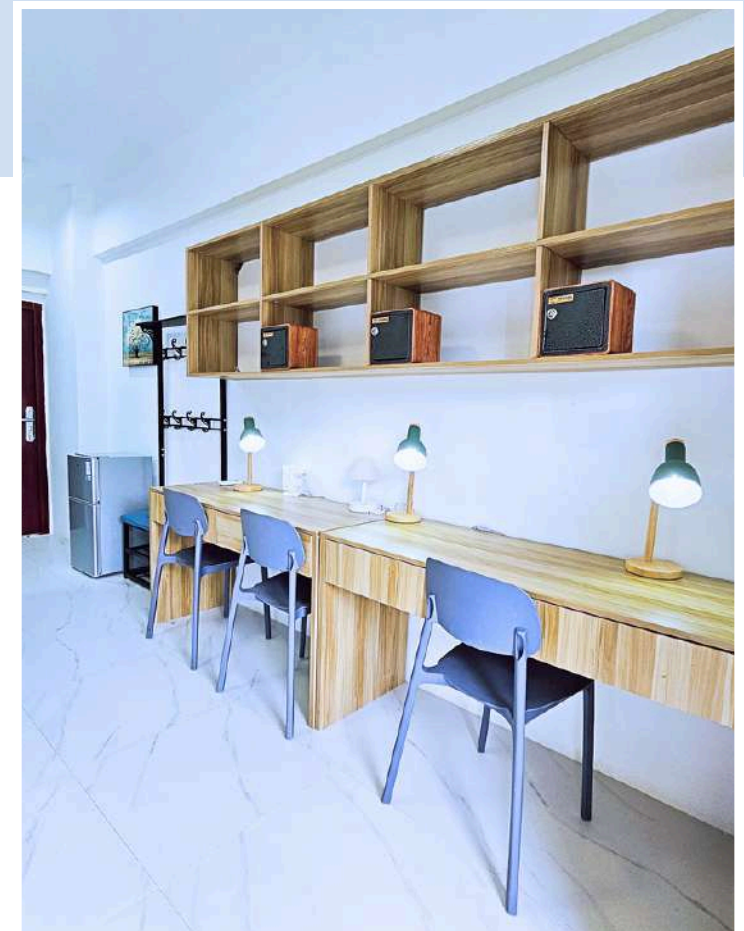
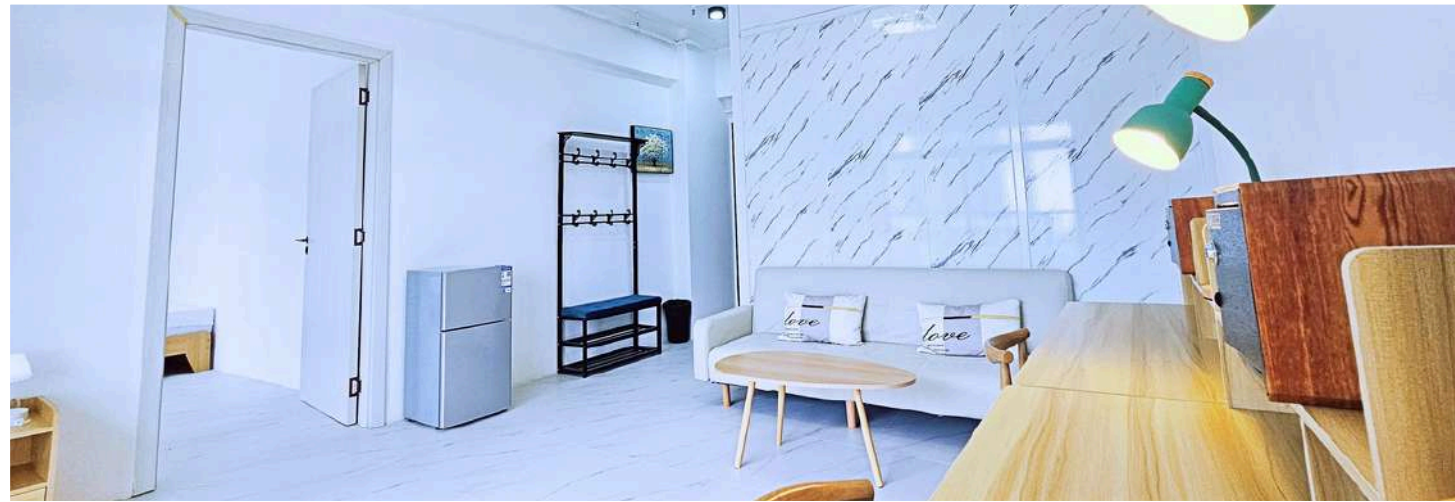

SATURDAY ACTIVITIES

我們每個星期六都安排了特別活動，讓學生有更多學習與體驗的機會

ISLAND HOPPING

探索迷人的島嶼、清澈的海水，以及繽紛的海洋生物世界。



OSLOB TOUR

與壯麗的鯨鯊同游，體驗難忘的邂逅。



CITY TOUR

探索宿霧豐富的歷史文化與美麗景點。



OUTREACH PROGRAM



"Make a Difference, Be the Change"

我們在宿霧的社區服務計畫致力於服務和支持當地社區，特別是那些資源不足或面臨各種挑戰的群體。我們的目標是透過解決重要議題，提供必要的服務和資源，為最需要幫助的人帶來正向的社會影響。



- Partnering with local barangay to promote economic growth
- Hosting community events and initiatives
- Sponsoring educational program and workshops
- Volunteering and supporting local charities
- Providing resources and mentorship to aspiring entrepreneurs



STUDENTS TESTIMONIAL

在 B'CEBU，我們始終將學生放在一切的核心。他們的經歷、故事與成就，正是我們教育品質、支持系統與學習機會的最佳見證。在這個單元中，您將聽見曾在這裡學習過的學生們的親身分享——他們透過努力與堅持，在優秀師資的引導下，成功改變了自己的人生方向與未來。



Name: ERIC
Nationality: Chinese
Age: 30 years old
Course: Speed ESL

在 B'Cebu 學習了三個月之後，我不再害怕英語。它不再阻礙我的個人成長。現在我可以用它來溝通、解決問題和擴大我的生活選擇。我非常感謝我的老師和朋友們在宿霧的支持和陪伴。我相信在這段旅程中，我獲得了顯著的轉變。



Name: YU
Nationality: Japanese
Age: 25 yrs old
Course: Intensive ESL

感謝 B'Cebu 的各位在過去兩個月的努力。一開始，我因為無法表達自己想說的話而感到掙扎和沮喪，但大家一開始都有同樣的感覺。現在我終於可以表達自己了，我很舍不得離開。我真的很慶幸我選擇了宿霧。當我長大了，我會再回來表達我的感激之情。



Name: ROBIN
Nationality: Korean
Age: 67 years old
Course: Speed ESL

參加 B'Cebu 的課程改變了我對教育的看法。它不僅僅是為職業生涯做準備，更是為安全和充實的退休生活打下基礎。我不僅獲得了技術技能，還獲得了批判性思考、解決問題的能力和創造力，這將幫助我適應瞬息萬變的世界。我相信我在這裡建立的基礎將會支持我未來的歲月。



Name: NINI
Nationality: Taiwanese
Age: 25 years old
Course: Speed ESL

學習英文對我來說並不容易！來這裡之前，我聽不懂別人在說什麼，但現在我可以和每個人對話，這感覺真是難以置信。我參加了許多學校活動，週末和朋友們一起旅行，在這裡創造了許多快樂的回憶。我非常感激我遇到的每一個人。我一定會想念大家，特別是 B'Cebu。



Name: TEMDA
Nationality: Monggolian
Age: 26 years old
Course: Speed ESL

我選擇 B'Cebu 是因為它是一所新學校，而且價格合理。我的第一印象是學校的設施很好，老師和工作人員都很平易近人，總是面帶微笑，讓我感到很舒服。學校有很多來自不同國家的學生，這激勵我學習更多的知識，並結交了很多朋友。B'Cebu 幫助我提高英語，因為他們有很多技能可以提供。在這裡學習時也可以放鬆一下。



Name: KRISTIE
Nationality: Vietnamese
Age: 22 years old
Course: Speed ESL

這是我第一次在這裡提高我的溝通技巧 B'Cebu 位於一個很好的地區，附近有許多美麗的海灘。我的老師人都很好，我喜歡他們所有人。他們總是讓我開心，讓我快樂。我對其他活動感到興奮，特別是倫巴舞，因為我喜歡跳舞。B'Cebu 讓我學會了如何平衡生活中的各種事情，總有學習和玩樂的時間。



Name: MARIA
Nationality: Turkish
Age: 18 years old
Course: Speed ESL

在 B'Cebu 學習英文的速度很快，在這裡住了一個半月之後，我的英文有了很大的進步，因為當我來到這裡時，我只懂一點點英文，但現在我已經可以應付會話了。我選擇 B'Cebu 是因為它位於一個很好的區域，除此之外，老師們的教學也很好，他們也有許多好的活動讓我享受。更讓我感興趣的是，當我犯錯的時候，老師們會非常熱情地教導和糾正我。



Name: NAIF
Nationality: Saudi Arabians
Age: 28 years old
Course: Speed ESL

我有幸在此學習，這是一個很有意義的經驗。老師們知識淵博、樂於助人，運用有效的方法讓學習變得愉快。總體而言，我的學習經驗是寶貴的，我非常讚賞老師們的奉獻精神和學校對優質教育的承諾。



Name: HASSAN
Nationality: Egyptian
Age: 19 years old
Course: Speed ESL

我在 B'Cebu 的經驗非常棒。老師們都很親切、樂於助人，而且在我需要支援時總是在我身邊。我學到了很多東西，不只是從課堂中，也從實際生活的活動和會話中，提升了我的英語能力。學校的環境友善親切，幫助我建立自信，享受學習的樂趣。我真的很感激在這裡所經歷的一切。



Name: MAZIN
Nationality: Yemenis
Age: 20 years old
Course: ESL LITE 4

我在這所學校待了 4 週，是個很棒的經驗。從第一天開始，我就感到很受歡迎，而且老師們都很和藹可親，也很支持我。課程清晰且引人入勝，我很享受與來自不同背景的同学交流。學校的活動也讓我覺得自己是大家庭的一份子。



Name: SULTAN
Nationality: Emirian
Age: 20 years old
Course: B'Sparta

我在 B'Cebu 的日子過得非常棒。學校設施整潔，設備齊全，老師們都很友善，也很支持我們，特別是在幫助我們提高英語方面。教職員和藹可親，讓學校充滿安全感和親切感。我很喜歡認識不同的朋友，學習不同的文化。這所學校真的讓人覺得是一個學習、成長和有歸屬感的地方。



Name: POND
Nationality: Thai
Age: 22 years old
Course: B'Sparta

我在 B'Cebu 的 24 週學習經歷是一段難以忘懷的回憶。一開始我的英文程度有限，但在老師們的支持與鼓勵下，我有了很大的進步。友善的學習環境和豐富的活動，不僅幫助我提升英文，也讓我結交了許多難忘的朋友。現在的我在英語和溝通能力上都更加有自信。B'Cebu 給了我許多珍貴的回饋，我非常感謝在這裡所學到的一切。



Name: ARTIM
Nationality: Russian
Age: 41 years old
Course: IELTS

B'Cebu 大大提升了我的英文能力。我最喜歡的課程是團體課和外師課，因為我們會透過有趣的活動，在真實情境中使用英文。老師們都非常有耐心又親切，讓我在沒有壓力的情況下學習，不怕犯錯，也更容易進步。



Name: YENNIE
Nationality: Korean
Age: 28 years old
Course: B'Sparta

在 B'Cebu 學習是我 2024 年做過最棒的選擇。在這段學習期間，我不僅學到了英文，還收穫了珍貴的友誼。原本我沒想到自己能遇到這麼棒的人，也擁有這麼多難忘的回憶。非常感謝幫助我提升英文能力的老師們，以及總是讓我開心的朋友們。到海外學英文當然不容易，但我做到了，也因此讓我在與人互動時更加有自信。



Name: TOI
Nationality: Japanese
Age: 26 years old
Course: Speed ESL

在 B'Cebu 待了三個月，讓我學到了很多事情。我的英文進步非常多，剛來的時候我只會說自己的名字和「我是來自日本」，但現在我已經能夠和別人對話，並因此交到了很多外國朋友。學校也提供了許多週末活動，讓我度過了許多開心的時光。對我來說，B'Cebu 不只是一所學校，更像是遠離家鄉的第二個家，給了我無數珍貴的回憶。



Name: AURELIA
Nationality: Chinese
Age: 29 years old
Course: Speed ESL

我在 B'Cebu 最喜歡的課是團體課。這堂課不只是學文法和單字，更讓我能在一個充滿支持的環境中練習說英文，提升我的發音和自信心。我也參加了志工活動，讓我學會了如何對他人和自己產生正面的影響。這些經驗讓我在這裡的生活變得更加充實而有意義。



Name: HARUN
Nationality: Turkish
Age: 27 years old
Course: Speed ESL

在 B'Cebu 一個月之後，我已經不再害怕英文了。現在，英文對我來說是一種交朋友、解決問題、並在這段期間獲得支持的工具。我也很喜歡團體課，因為它讓我有機會與來自不同國家的同學交流，提升了我說英文的自信。B'Cebu 給了我一個全新的開始，也是我邁向未來的一大步。



Name: MARI
Nationality: Japanese
Age: 28 years old
Course: Intensive ESL





我很開心能在 B'Cebu 度過三個月的時光。這裡大多數人都比我想像中更加親切與慷慨。我非常珍惜和我親愛的老師們以及朋友們一起分享的一段回憶。和大家一起創造的美好回憶，將會是我人生中的珍貴之一！我一定會想念我的老師、朋友們，以及 B'Cebu 這個地方。

MACTAN AREA MAP





-  Airport
-  Malls
-  Beach Resorts



Beach Resorts

-  **Shangri-La Hotels and Resorts**
6mins from B'Cebu
-  **Mactan Newtown Beach**
5mins from B'Cebu
-  **Bluewater Maribago Beach Resorts**
10mins from B'Cebu
-  **Sheraton Cebu Mactan Resort**
10mins from B'Cebu
-  **Jpark Island Resort and Waterpark**
13mins from B'Cebu

Malls

-  **Island Central Mall**
13mins from B'Cebu
-  **Marina Mall**
15mins from B'Cebu
-  **Gaisano Grand Mactan Mall**
18mins from B'Cebu
-  **Gaisano Mactan Mall**
19mins from B'Cebu

Airport

-  **Mactan-Cebu International Airport**
17mins from B'Cebu

SCHOOL AREA MAP

- A SECTOR - LG GARDEN
- B SECTOR - NEWTOWN MAIN STREET
- C SECTOR - NEAR QUEZON NATIONAL HIGHWAY
- D SECTOR - ALFRESCO FOODCOURT



LG GARDEN WALK
Variety of shops, restaurants, and more

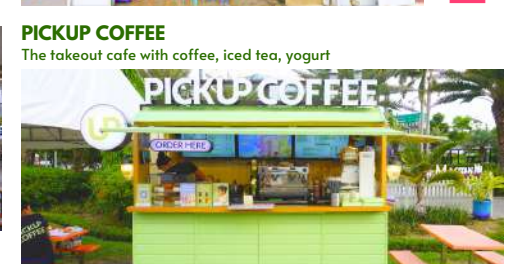
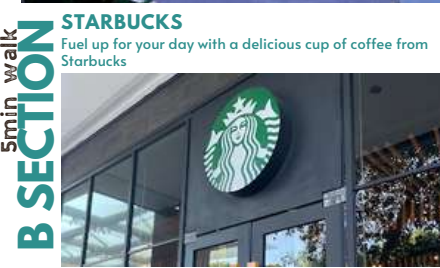
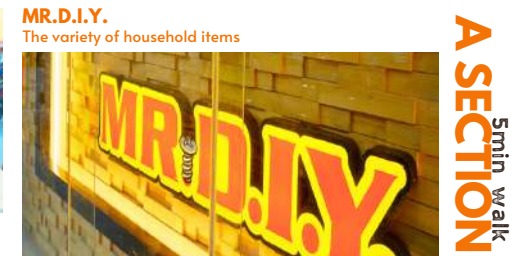

5min walk
B SECTION

5min walk
D SECTION

5min walk
A SECTION

7min walk
C SECTION