



WELCOME TO
ENCANTO!!

1.SCHEDULE

DAY 1 行程

09:00-10:00 入學考試

10:30-12:00 新生入學講座 ※家長必須參加

12:00-13:00 午餐 / 13:00 拍照 (個人 & 團體)

13:00-16:30 換錢 → SM Seaside (電話卡 & 生活必需品)

19:00- 親子課程諮詢

※ 5cm x 5cm 如有攜帶照片無需拍照

※ 可選擇SM Seaside Mall參加與否

1樓櫃台集合出發.

※ 一般生須在宵禁之前回學校 (11pm)

申請週一去 SM SEASIDE MALL

▶ 如果您希望週一一同前往 SM Seaside Mall ,
可填寫去 SM Seaside Mall 的表格。

申請地點：一樓前臺。

申請截止日期：週日。

*此採取先申請先得制，

若無座位，您將無法一同前往 SM Seaside Mall。

SM Seaside Mall Additional Companion Request (쇼핑몰 추가 동행 요청서)				
* 본 신청서는 선착순입니다. * 차량 자리가 없을 시에는 동행 하실 수 없습니다. *This application is on a first-come, first-served basis. *If there are no available vehicle seats, you cannot accompany.			월요일만 가능 (Only on Monday)	
No.	Date	Students Name	Room Number	Remark
1				
2				
3				
4				
5				
6				
7				
8				
9				
10				
11				
12				
13				
14				
15				
16				

SM SEASIDE MALL 換匯地點

SM Seaside 一樓樓層圖

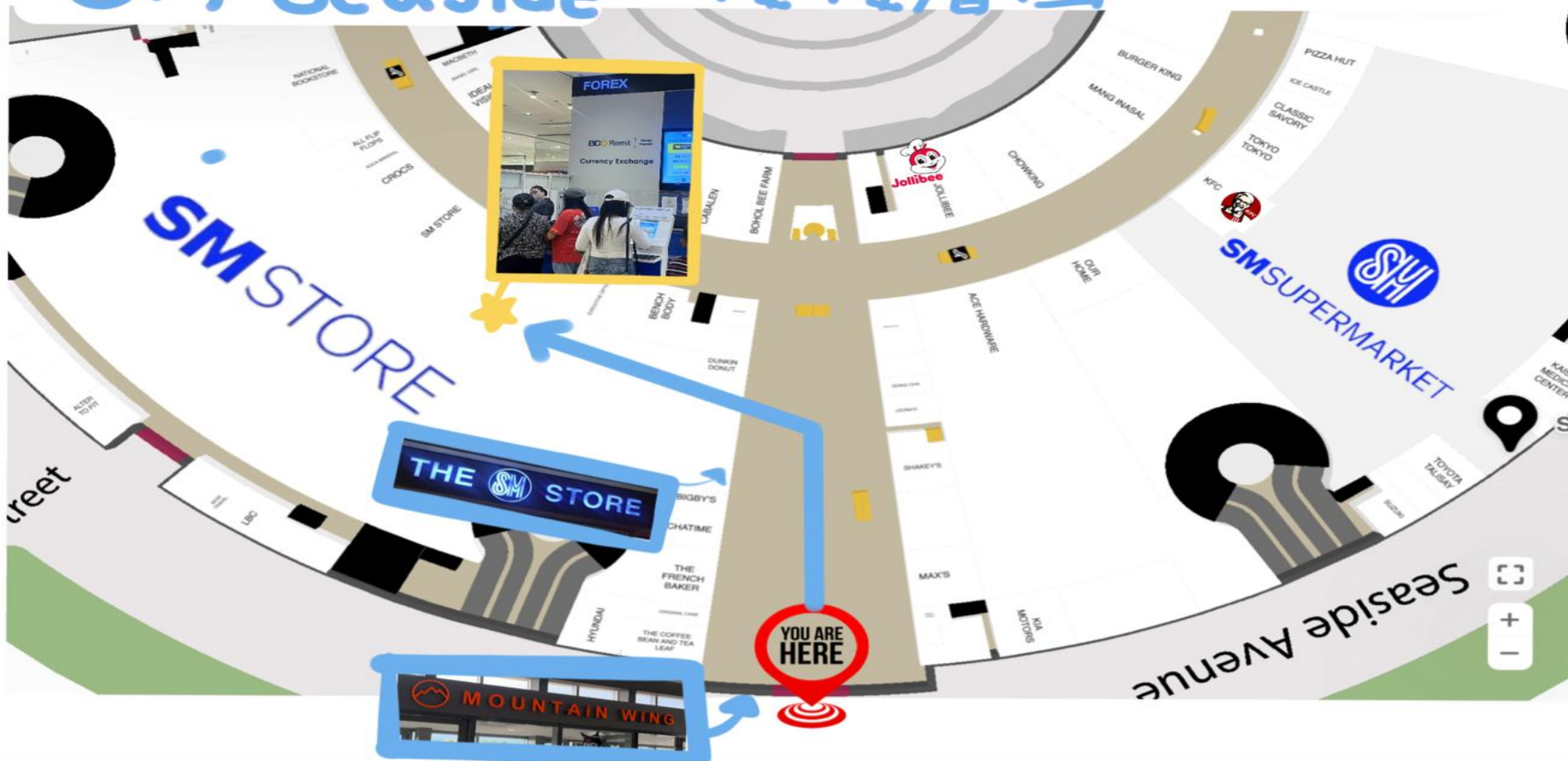

SM SEASIDE SMALL 換匯地點

SM Seaside 一樓樓層圖

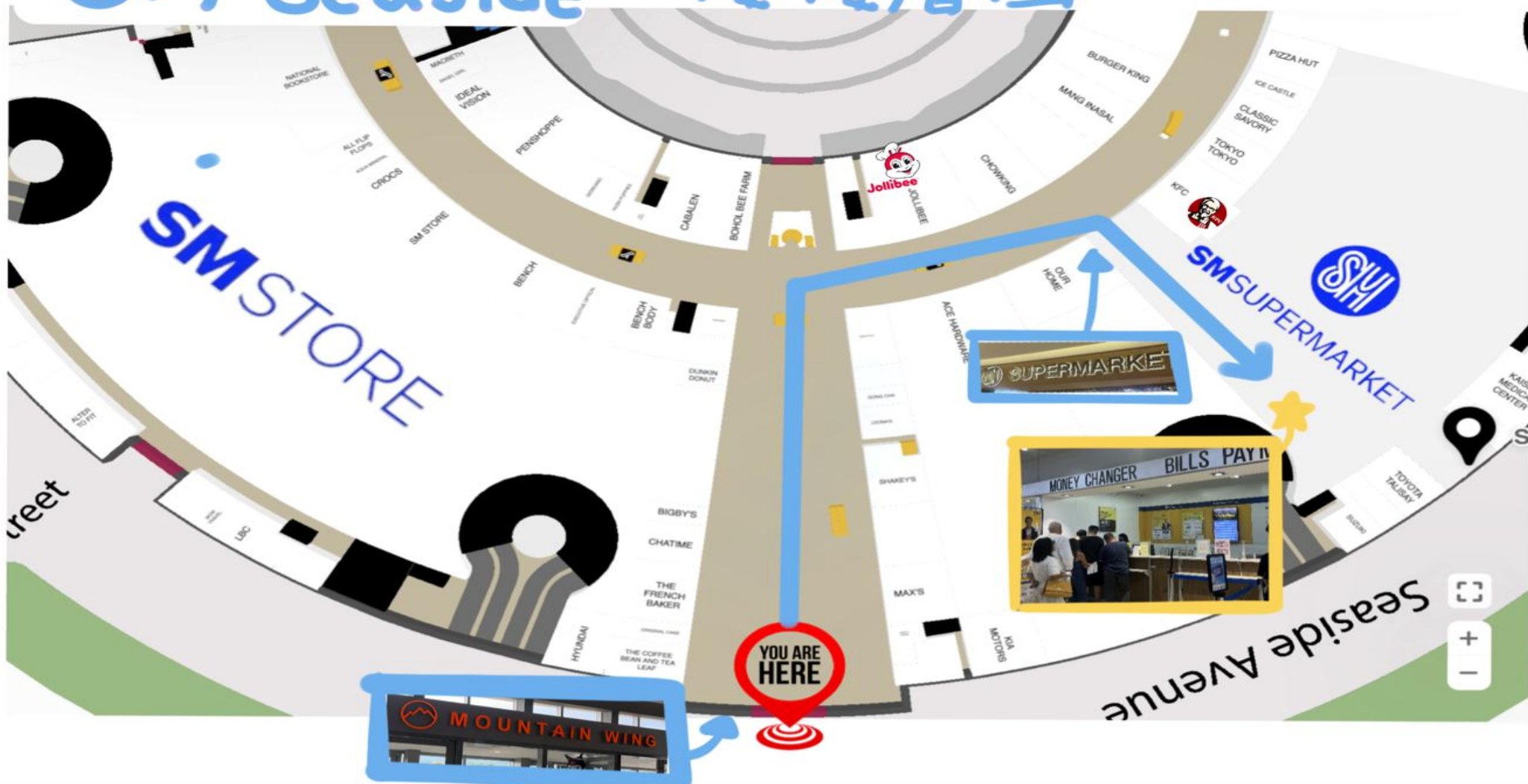

學校附近換匯地點

※紅色可換到不錯的匯率 ex: 58



DAY 2 行程

07:45-08:20 早餐

08:20-08:30 與 S.A 老師見面拿成績單與課表

08:40-16:05 課程開始

拿到課表後,請至一樓七號櫃檯繳費購買書籍

2. 課程與行政規則

親子課程對照表 (小孩)

PRE-STARTERS			STARTERS			MOVERS			FLYERS		
Morning/Afternoon Classes			Morning/Afternoon Classes			Morning/Afternoon Classes			Morning/Afternoon Classes		
1:1	Speaking	(45 minutes)	1:1	Speaking	(45 minutes)	1:1	Speaking	(45 minutes)	1:1	Speaking	(45 minutes)
1:1	Speaking	(45 minutes)	1:1	Speaking	(45 minutes)	1:1	Speaking	(45 minutes)	1:1	Speaking	(45 minutes)
1:1	Reading	(45 minutes)	1:1	Reading	(45 minutes)	1:1	Reading	(45 minutes)	1:1	Reading	(45 minutes)
1:1	Writing	(45 minutes)	1:1	Writing	(45 minutes)	1:1	Writing	(45 minutes)	1:1	Writing	(45 minutes)
1:4	Discussion	(45 minutes)	1:4	Discussion	(45 minutes)	1:4	Discussion	(45 minutes)	1:4	Discussion	(45 minutes)
1:4	Discussion	(45 minutes)	1:4	Discussion	(45 minutes)	1:4	Discussion	(45 minutes)	1:4	Discussion	(45 minutes)
1:8	Grammar	(45 minutes)	1:8	Grammar	(45 minutes)	1:8	Grammar	(45 minutes)	1:8	Grammar	(45 minutes)
1:8	Grammar	(45 minutes)	1:8	Grammar	(45 minutes)	1:8	Grammar	(45 minutes)	1:8	Grammar	(45 minutes)
Activity Class		(90 minutes)	Activity Class		(90 minutes)	Activity Class		(90 minutes)	Activity Class		(90 minutes)

親子課程對照表 (小孩)

KET TEENS			PET TEENS		
Morning/Afternoon Classes			Morning/Afternoon Classes		
1:1	Speaking	(45 minutes)	1:1	Speaking	(45 minutes)
1:1	Speaking	(45 minutes)	1:1	Speaking	(45 minutes)
1:1	Reading	(45 minutes)	1:1	Reading	(45 minutes)
1:1	Writing	(45 minutes)	1:1	Writing	(45 minutes)
1:4	Discussion	(45 minutes)	1:4	Discussion	(45 minutes)
1:4	Discussion	(45 minutes)	1:4	Discussion	(45 minutes)
1:8	Grammar	(45 minutes)	1:8	Grammar	(45 minutes)
1:8	Grammar	(45 minutes)	1:8	Grammar	(45 minutes)
Activity Class		(90 minutes)	Activity Class		(90 minutes)

親子課程對照表 (家長)

A1 CLASS			A2 CLASS-KEY			B1 CLASS-PRELIMINARY			B2 CLASS-FIRST			CAE ADVANCE		
Morning/Afternoon Classes			Morning/Afternoon Classes			Morning/Afternoon Classes			Morning/Afternoon Classes			Morning/Afternoon Classes		
1:1	Listening and Speaking (Regular Book)	(45 minutes)	1:1	Listening and Speaking (Regular Book)	(45 minutes)	1:1	Listening and Speaking (Regular Book)	(45 minutes)	1:1	Listening and Speaking (Regular Book)	(45 minutes)	1:1	Listening and Speaking (Regular Book)	(45 minutes)
1:1		(45 minutes)	1:1		(45 minutes)	1:1		(45 minutes)	1:1		(45 minutes)	1:1		(45 minutes)
1:8	Discussion/ Group Class (Great Minds ESL BOOK)	(45 minutes)	1:8	Discussion/ Group Class (Great Minds ESL BOOK)	(45 minutes)	1:8	Discussion/ Group Class (Great Minds ESL BOOK)	(45 minutes)	1:8	Discussion/ Group Class (Great Minds ESL BOOK)	(45 minutes)	1:8	Discussion/ Group Class (Great Minds ESL BOOK)	(45 minutes)
1:8		(45 minutes)	1:8		(45 minutes)	1:8		(45 minutes)	1:8		(45 minutes)			
▶ 입학 조건			▶ 입학 조건			▶ 입학 조건			▶ 입학 조건			▶ 입학 조건		
제한 없음			제한 없음			KET 130 , IELTS 3.5, TOEFL 40, TOEIC 490 이상			PET 150 , IELTS 5.0, TOEFL 60, TOEIC 680 이상			FCE170 , IELTS 7.0, TOEFL 95, TOEIC 905 이상		

※ SMEAG 入學模擬考試成績, 週考成績以及官方成績均可作為等級衡量標準

一般學生

A1 CLASS			A2 CLASS-KEY			B1 CLASS-PRELIMINARY			B2 CLASS-FIRST			CAE ADVANCE		
Morning/Afternoon Classes			Morning/Afternoon Classes			Morning/Afternoon Classes			Morning/Afternoon Classes			Morning/Afternoon Classes		
1:1	Listening and Speaking (Regular Book)	(45 minutes)	1:1	Listening and Speaking (Regular Book)	(45 minutes)	1:1	Listening and Speaking (Regular Book)	(45 minutes)	1:1	Listening and Speaking (Regular Book)	(45 minutes)	1:1	Listening and Speaking (Regular Book)	(45 minutes)
1:1		(45 minutes)	1:1		(45 minutes)	1:1		(45 minutes)	1:1		(45 minutes)	1:1		(45 minutes)
1:1	Reading and Writing	(45 minutes)	1:1	Reading and Writing	(45 minutes)	1:1	Reading and Writing	(45 minutes)	1:1	Reading and Writing	(45 minutes)	1:1	Reading and Writing	(45 minutes)
1:1		(45 minutes)	1:1		(45 minutes)	1:1		(45 minutes)	1:1		(45 minutes)	1:1		(45 minutes)
1:8	Discussion/ Group Class (Great Minds ESL BOOK)	(45 minutes)	1:4	Discussion/ Group Class (Great Minds ESL BOOK)	(45 minutes)	1:4	Discussion/ Group Class (Great Minds ESL BOOK)	(45 minutes)	1:4	Great Minds (Group Class)	(45 minutes)	1:4	Great Minds (Group Class)	(45 minutes)
1:8		(45 minutes)	1:4		(45 minutes)	1:4		(45 minutes)	1:4		(45 minutes)	1:4		(45 minutes)
▶ 입학 조건			▶ 입학 조건			▶ 입학 조건			▶ 입학 조건			▶ 입학 조건		
제한 없음			제한 없음			KET 130 , IELTS 3.5, TOEFL 40, TOEIC 490 이상			PET 150 , IELTS 5.0, TOEFL 60, TOEIC 680 이상			FCE170 , IELTS 7.0, TOEFL 95, TOEIC 905 이상		

※ SMEAG 入學模擬考試成績,週考成績以及官方成績均可作為等級衡量標準

FAMILY CAMP 活動課程



◆ 游泳課程

無1-1指導, 團體活動

在房間換完泳衣後到泳池集合

課程結束請擦拭身體後再進入校園

親子課程數

			COURSE			
			KIDS		PARENTS	
			YLE	TIME	KET & PET	TIME
REGULAR CLASS	08:40 - 09:25	1st	1:1 SPEAKING LISTENING	(90 MIN)	1:1 LISTENING AND SPEAKING (REGULAR BOOK)	(90 MIN)
	09:30 - 10:15	2nd				
	10:25 - 11:10	3rd	1:1 READING WRITING	(90 MIN)	1:8 DISCUSSION GROUP CLASS (GREAT MINDS ESL BOOK)	(90 MIN)
	11:15 - 12:00	4th				
	12:00 - 13:00	LUNCH BREAK				
	13:00 - 13:45	5th	1:4 DISCUSSION	(90 MIN)	FREE TIME	(90 MIN)
	13:50 - 14:35	6th				
	14:45 - 15:30	7th	1:8 VOCABULARY	(90 MIN)	FREE TIME	(90 MIN)
	15:35 - 16:20	8th				
	16:30 - 17:30	9th	ACTIVITY CLASS	(90 MIN)	FREE TIME	(90 MIN)
	17:45 - 18:05	10th				
	18:05 - 19:00	DINNER				

一般學生課程數

			ESL CLASS		ESL2 CLASS	
			COURSE	TIME	COURSE	TIME
REGULAR CLASS	08:40 - 09:25	1st	1:1 LISTENING & SPEAKING	(90 MIN)	1:1 LISTENING & SPEAKING	(90 MIN)
	09:30 - 10:15	2nd				
	10:25 - 11:10	3rd	1:1 READING & WRITING	(90 MIN)	1:1 READING & WRITING	(90 MIN)
	11:15 - 12:00	4th				
	12:00 - 13:00	LUNCH BREAK				
	13:00 - 13:45	5th	1:4 DISCUSSION	(90 MIN)	1:4 DISCUSSION	(90 MIN)
	13:50 - 14:35	6th				
	14:45 - 15:30	7th	FREE TIME	(90 MIN)	FREE TIME	(90 MIN)
	15:35 - 16:20	8th				
	16:30 - 17:30	9th	FREE TIME	(90 MIN)	FREE TIME	(90 MIN)
	17:45 - 18:05	10th				
	18:05 - 19:00	DINNER				
	19:00 - 19:45	11th	NO CLASS		NIGHT CLASS	(90 MIN)
19:50 - 20:35	12th					

校園相關基本規定

1. SMEAG有安排學生課程及分配老師的權利
2. 如果希望使用**官方考試成績**進行分班，必須要**提供官方考試成績影本**
3. 課程時間自週一至週五，每堂課時間為45分鐘
※ 菲律賓公共假期無課程
4. 讓孩子們對英語提高興趣快樂學習是我們最主要的目標（無作業）
5. **禁止在教室內吃東西**

WARNING!

※ 響鈴後五分鐘內進入教室，否則視為曠課，
喪失上該堂課的權利

※ 1:1課程

無請假狀況下,連續缺席五天SMEAG會取消學
生選擇老師的優先權



CAUTION !!

※ 公共假期無課程

請遵照SMEAG 菲律賓假期時間,如假期時間學校有開課,學生可以選擇參加與否

SMEAG 2024 HOLIDAYS

	DATES		HOLIDAY	MARATHON CLASS	
				9 AM - 12 PM	1 PM - 4 PM
JAN	01	MON	NEW YEAR'S DAY	NO CLASS	
	19	FRI	SINULOG PROCESSION	TOEFL PREPARATION	PRONUNCIATION
	22	MON	AFTER SINULOG	PATTERN ENGLISH	BUSINESS ENGLISH
MAR	28	THU	MAUNDY THURSDAY	NO CLASS	
	29	FRI	GOOD FRIDAY	NO CLASS	
APR	12	FRI	EID-AL-FITR (FEAST OF BREAKING THE FAST)	TOEFL TEST PRACTICES (READING & WRITING)	TOEFL TEST PRACTICES (LISTENING & SPEAKING)
MAY	03	FRI	LABOR DAY	TOEIC TEST PRACTICES (READING & WRITING)	TOEIC TEST PRACTICES (LISTENING & SPEAKING)
JUN	14	FRI	INDEPENDENCE DAY	VOCABULARY CLASS	PATTERN ENGLISH
	21	FRI	EID-AL-ADHA (FEAST OF THE SACRIFICE)	TOEIC PREPARATION	TOEIC LEXICAL RESOURCE
AUG	30	FRI	NATIONAL HEREDS DAY	SPEAKING MASTER (SPEAKING PRACTICES)	SPEAKING MASTER (SPEAKING PRACTICES)
SEP	07	SAT	SMEAG FOUNDATION DAY	NO CLASS	
NOV	01	FRI	ALL SAINT'S DAY	DEABATE CLASS	GRAMMAR
DEC	24	TUE	CHRISTMAS EVE	BUSINESS WORK ETHICS	INTERVIEW & RESUME WRITING
	25	WED	CHRISTMAS DAY	NO CLASS	
	30	MON	RIZAL DAY	TOEIC TEST TIPS	IDIOMS & EXPRESSIONS
	31	TUE	NEW YEAR'S EVE	GRAMMAR	SPEECH
JAN 2025	01	WED	NEW YEAR'S DAY	NO CLASS	

* TOPICS AND ROOMS FOR THE CLASS ARE SUBJECT TO CHANGE

* SOME HOLIDAYS MAY VARY DEPENDING ON LOCAL AND NATIONAL PROCLAMATIONS



換課規定

1. 收到課程表兩周後可更換老師（新生：第二週週四）
2. 可在公布欄上選擇三位老師
3. 跟SA老師面談後填寫換課單（每週週四 09:00 – 18:00）
4. 依照學生的出席率決定學生選擇老師的優先權
5. 更換老師無額外費用,但是課程數量不能做調整（例如：1:4 團體課 → 1:1 課程）
6. SMEAG有安排學生課程及分配老師的優先權利

必修課老師缺席

1. 老師缺課狀況下由代課老師授課
※ 公佈欄上會公佈老師請假狀態
2. 開課5分鐘後，如果任課老師缺席，請立即聯繫team leader!
3. 老師若連續缺席2天，請到辦公室告知經理



※ Team Leader Table

申請加課

1. 學生可申請加課,在老師時間允許的情況下,可以優先安排學生選擇的老師
2. 加課以一個禮拜為單位,加課後如改變心意**無退費**
3. 週四週五**無晚間**加課課程 ※ 晚間課程時間 19:00 to 20:35
4. **ESL 2** 學生不能申請晚間加課

시간	금액
早上 (90min) 5天	4,000 Peso
晚間 (90min) 3天	2,500 Peso

MOCK TEST RULES

1. 就讀過程中，必須參加模擬考試：可向 SA 老師詢問考試地點
2. 考試時間有可能會根據學校時間表進行調整（每週公佈）
3. 考場時間每週四晚上 7:00pm, 遲到 不允許進入考場
※ 考試開始前請先確認考試地點
4. 每週一可通過任課老師查詢考試成績
5. Mock Test 只有生病可以請假, 請到辦公室告知經理
6. 一般學生兩週一次週考, 如缺席學生將會收到一次學術警告
※ 以四周為例

1 week	2 weeks	3 weeks	4 weeks
選擇參加與否	必須參加	選擇參加與否	必須參加

3. 當地費用

2024 SMEAG LOCAL FEE

2024, JULY NEW SMEAG LOCAL FEE

LIST	← 4 8 12 16 20 24 → WEEKS					
	1) VISA	—	P4,130	P9,530 <small>(Rate: P5,400)</small>	P12,960 <small>(Rate: P3,430)</small>	P16,390 <small>(Rate: P3,430)</small>
2) SSP	P6,800 <small>(For extension purposes, student has to pay SSP again)</small>					
3) SSP I-CARD	P3,800					
4) VISA I-CARD	P3,800 (60 days and above)					
5) DEPOSIT	P3,000 <small>(Inclusive of : Room Deposit= P2,500 Key=P300 E-Money Card=P200)</small>					
6) MAINTENANCE	P2,000 (Every 4 Weeks)					
7) ELECTRICIY & WATER	P2,400 (Every 4 Weeks) <small>(Pay extra for the excess)</small>					
8) AIRPORT PICK-UP	P1,200					
9) 2X2 PHOTO 5.08cm X 5.08cm	1	—				4 (for ECC)
10) PASSPORT PHOTO	1 (For Student Profile)					
TOTAL	P19,200	P27,730	P41,330	P49,160	P56,990	P64,820

✓ It can be changed depending on the immigration situation and school.

✓ CBTV is needed during the 6th extension of your VISA



※ 禮拜二之前須繳清, 親子“全包”課程無需繳交 ※

SSP (學生簽證)

■ SSP 如何填寫申請表

- ① 請填寫與護照上相同的中文拼音姓名及中文簽名
- ② 用“黑筆”填寫

name : WANG SIAO MING

sign : 王小明

name : WANG SIAO MING

Signature Over Printed Name



Republic of the Philippines
DEPARTMENT OF JUSTICE
BUREAU OF IMMIGRATION
Cebu District Office
2nd Flr., GMall of Cebu, A. Soriano Ave,
Cebu City, Cebu, 6000

DATA PRIVACY NOTICE / DATA PRIVACY CONSENT/ AND PROSECUTION CLAUSE

Data Privacy Notice:

The Bureau of Immigration (BI) commits to protect and respect personal data privacy pursuant to the provisions of Republic Act No. 10173 or the Data Privacy Act of 2012 and its Implementing Rules and Regulations. The entire Data Privacy Notice of the BI is accessible in this link: <https://immigration.gov.ph/information/data-privacy>.

Prosecution Clause:

By signing this application/form, I hereby certify that:

1. I have read and understood the questions in the application form and that my answers are true and correct to the best of my knowledge.
2. All documents submitted were legally obtained from and authenticated by appropriate government agency/ies or private entities; and
3. I understand that any false or misleading statement made, or falsified document submitted by me or my representative may:
 - i. Result in the summary denial of my application, if applicable,
 - ii. Subject me to criminal prosecution and/or deportation, or
 - iii. Subject my representative to criminal prosecution and/or administrative ding.

Privacy Consent:

I, _____, personally or through my agent/representative _____, voluntarily and freely consent to: (1) The collection and sharing of my personal information only in relation to BI protocols; (2) The collection, use, and transfer, in electronic or other forms, of my personal data, as described in the form by and among, as applicable, the latter's representative, petitioner, and any related entity for the exclusive purpose of filing, processing, and implementing the submitted application/form consistent with provisions of Republic Act 10173 or the Data Privacy Act of 2012 and its Implementing Rules and Regulations (IRR); (3) Data sharing when it is expressly authorized by law: Provided, that there are adequate safeguards for data privacy and security, and processing which adheres to the principal of transparency, legitimate purpose, and proportionality.

Date

Signature Over Printed Name

SSP I-Card

■ SSP I-Card

- 從申請日期起**有效期為1年**，申請後**4週內發出卡片**。



照片

- 申請學生允許正專用
- 5cm×5cm (2 in×2 in) 美簽規格
- 白色背景
- 可自己攜帶也可入學時拍攝

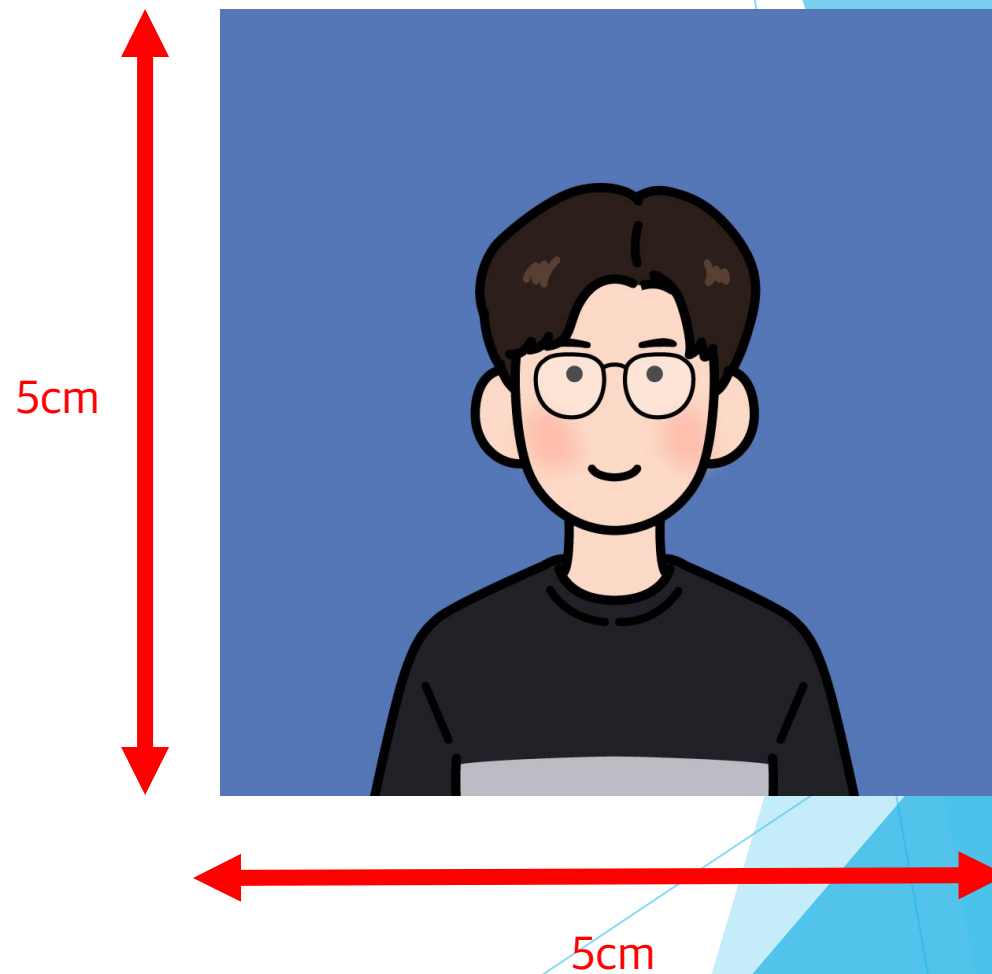

押金

一般學生需繳交

- 3,000 Peso 現金繳交
- 畢業前扣除需繳交費用後退回
- 押金可被用來支付超額電費



4. 住宿規定

門禁時間

一般學生需遵守

11:00pm - 05:00am

- ▶ 違反門禁時間返校禁止進入校園
- ▶ 依照學校時間
- ▶ 可在門禁時間離開校區但無法進入



支付電費和水費

- ▶ 每天早上可以到辦公室查詢電力使用情況。
- ▶ 退房時，會依退房日期通知結算。
- ▶ 電費：使用量（每1千瓦20披索）。
- ▶ 水費：每天10披索。
- ▶ 電費和水費必須在出帳單後，於截止日期之前繳費。

(如果未繳費，將收取「每天10披索」的罰款。)



安全教育訓練

1次警告 - 週末及平日校外留宿前未取得外宿單

- 週末外宿需要在 週五或假期前一天 參加安全教育講座以及填寫外宿單
- 11pm - 5am 門禁時間可出校園但禁止進入校區
- 每週五或節假日前一天 中午12:40 進行安全訓練
- 必須5分鐘前進入教室!! (遲到禁止進入教室)
- 如更改地點會提前告知

※ 如未參加安全講習,請在18:00前至辦公室填寫申請單

日期	內容	時間	地點
每週五	安全教育訓練	12:40-	安全教育訓練 ※C3 教室
假期前一天			

REVIEW - 學校網站

(每週四 16:00)

▶ 如何填寫

① smeag.com

② My info epilogue review

③ 中文：1000字 + 3張照片

英文：350字 + 3張照片

填寫完後請至辦公室給經理或負責同事查看

填寫確認完成你可兌換：

免費BBQ兌換卷 (親子課程)

4杯免費咖啡兌換卷

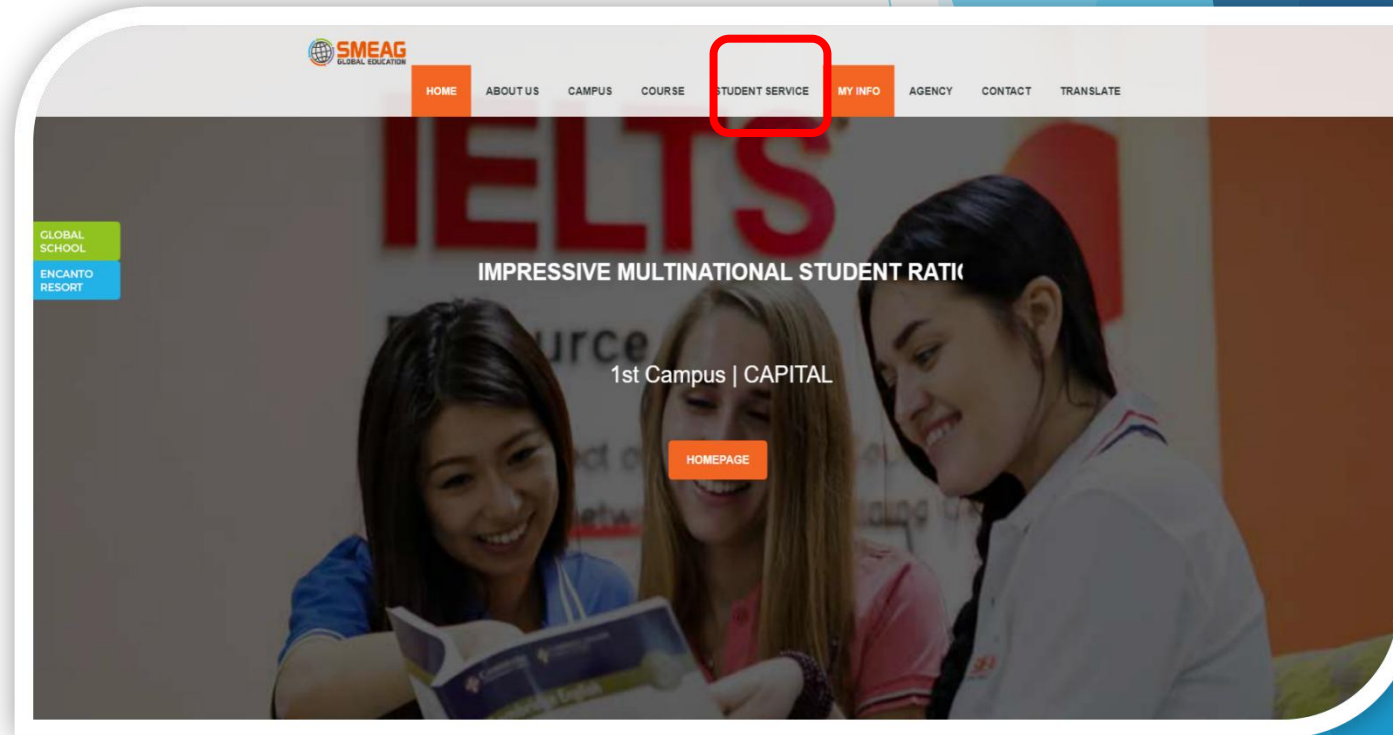

smeag.com 輸入網址

REVIEW②

(每週四 16:00)

- 可以上傳到個人部落格、Instagram 和個人 YouTube。
- 字數: 300字以上 + 3張或更多照片
- 填寫完後請至辦公室給經理或負責同事查看



NAVER 블로그



5. 關於警告

學術警告

一般學生

- 1-7 堂缺席: 無提醒
- 08堂缺席 = 1 次學術警告
- 10 堂缺席 = 2 次學術警告
- 12 堂缺席 = 3 次學術警告
- MOCK TEST: 缺席或作弊時得到一次警告

1st	1	1:1 Listening
2nd	2	1:1 Speaking
3rd	3	1:1 Reading
4th	4	1:1 Writing
5th	5	1:4 Discussion A
6th	6	1:4 Discussion B
7th	Free time A	
8th		
9th	Free time B	
10th		

行政警告

1次警告

- 賭博
- 週末及平日校外留宿前未取得外宿單
- 違反門禁時間返校（一次警告 + 禁止進入校園）
- 不聽從警衛或行政人員的指示
- 使用瓦斯爐、危險電器、炊具等設備
- 未獲得許可與老師或菲律賓職員私下會面的情況（吃飯，旅行等）

※ 違反校規一切後果自己負責，學校不承擔任何責任

行政警告

2次警告

- 在室內吸煙（包含電子菸）
- 在校園內多次發出過大的噪音，並且不聽從工作人員勸阻
- 學生之間發生嚴重的爭吵或性騷擾行為
- 發現 E-money 卡出現錯誤卻未告知工作人員並故意違規使用的情形
- 宿舍內發現含酒精類飲品，不追究是哪位學生帶入，同寢室的每一位學生均會得到兩支警告

行政警告

3次警告

- 攜帶酒精類飲品入校園
- 過於親密的學生間或師生間的互動行為
(同性也包含在內)
- 翻窗或違法進入或外出校園
- 賄賂警衛、安全人員或職員

行政警告

學校有權決定懲處輕重

累積五支警告 強制退學



進入異性房間（親子除外）

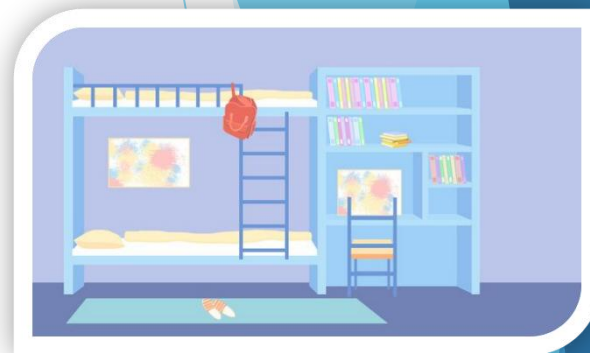

盜刷的E-money卡

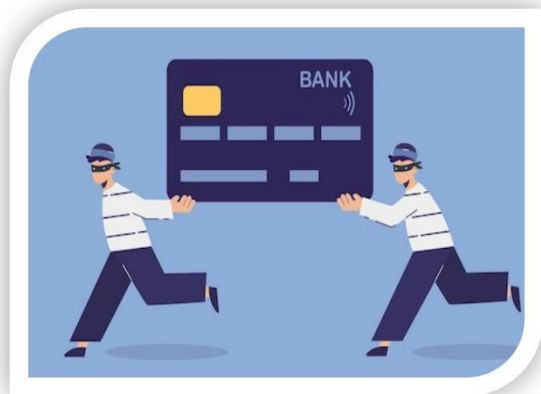

和職員或學生兼恐嚇、
謾罵或肢體衝突

不聽從學校人員指示

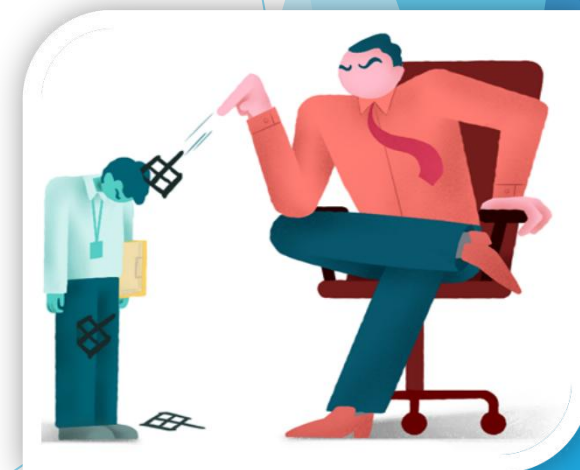

※無法退款,需在48小時離校

違反時處罰事項

行政警告與學術警告

- 第1-2次警告：書面警告 + 一週禁止更換課程
- 第3次警告：書面警告 + 1周禁止更換課程 + 通知代辦及家長
- 第4次警告：書面警告 + 1周禁止更換課程 + 通知代辦及家長 + 退學前講座
- 第5次警告：退學
- 學術上限為三次, 行政警告無上限
- 在剩餘一周狀況被退學的情況，保證金3000peso將不予退還，該筆金額將捐贈給慈善機構
- 無退款, 48小時內需離開學校
- 當學生收到警告單，學生須確認警告內容後簽名，如果學生對警告有所異議，請向行政經理或學術經理進行申訴
- 行政經理對於學生的違規行為有處分權，視情況給予學員1支警告甚至退校處分，請遵守行政經理的指示

製造混亂或恐慌

▶ 若學生帶頭製造混亂而影響到其他家庭及學生的恐慌或散播不實謠言，而對學校造成損害，學校有權利將學生退學。

此外，學校有權向您提出賠償申請。

▶ 學校對於違反校規、逃學、暴力或上課態度不佳的學生，不付任何負責。

給予提醒或警告後，若還持續違規情況下，學校有權利將學生退學。



禁止事項 ①

▶ 錄音

未經辦公室許可，不允許錄製講師和講座。

(請尊重講師的人權。在韓國也是違法的。)

▶ 宿舍內禁止攜帶酒精類飲品。

▶ 因安全問題，請勿靠近游泳池的玻璃牆。

▶ 學生禁止隨意打開逃生門（以防止跌倒事故）。

* 宿舍內24小時監控錄影

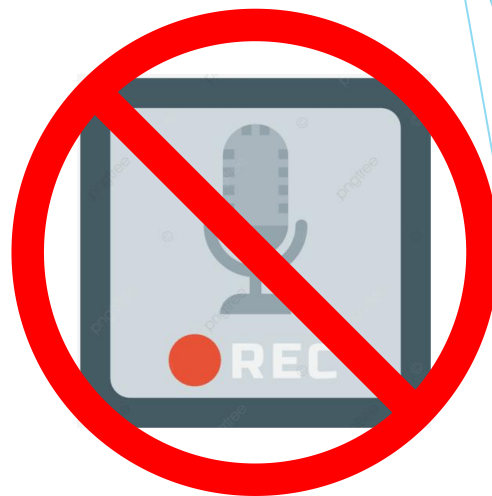

6. 設施與服務

關於房卡

- ▶ 如將門卡留在房間，可在辦公室領取備用卡，使用後立刻歸還
- ▶ 遺失時，將收取1000peso



Main Office Hours of operation

平日 9:00am-18:00pm

- ▶ 當地費, 電費, E-money 儲值 Table 1
- ▶ 延長住宿時間 Table 2
- ▶ 買書 Table 7
- ▶ 如需辦理辦公室業務請在上班時間內處理



外幣存放服務

平日 9:00am-18:00pm

- ▶ 可存放在辦公室
- ▶ 學校只負責存放不承擔遺失責任

※ 假日無提取服務



護照保存領取

平日 9:00am-18:00pm

- ▶ 為防止丟失和簽證延期原因，學校會集中保管。
畢業前會連同押金一起退還
(個人可選擇自行保管，但必須在簽證延期前一週繳回辦公室否則後果自行負責)
- ▶ 畢業前2-3天歸還護照與押金
- ▶ 外出需要護照的情況下，請在週四之前到辦公室申請 Table1
(如沒特殊原因，建議護照由學校保管)
- ▶ 護照影本可至辦公室申請 Table3

※ 護照可能會因為延簽跟辦理學生許可證等原因不在辦公室內 (禮拜五)



E-money card

平日 9:00am-17:00pm

- ▶ 校內只接受 E-money 付款
 - ▶ 存放提取皆無手續費
 - ▶ E-money card 只能存放與提取披索
 - ▶ 使用地點：咖啡廳, 辦公室, 餐廳, 當地費等
 - ▶ 如遺失, 重新辦理費為500披索
- ※ 換卡餘額也會轉換到新卡上



Restaurant 時間

▶ 週一至週六

早餐 7:45 - 9:00

午餐 11:45 - 13:00

晚餐 17:45 - 19:00

▶ 週日

早午餐 10:30 - 13:00

晚餐 18:00 - 19:00



※禁止把食物或餐具帶出餐廳, 如孩子生病例如高燒或無法下樓, 請告知學校, 學校會協助送上樓

餐廳外帶食物的規定

1. 餐廳內供應的食物不得帶到房間。如果患者發高燒或無法到餐廳用餐，經護士檢查後，餐廳工作人員會將餐點直接送到您的房間。

(學生不得隨意拿食物到房間或直接指示餐廳工作人員)。

2. 可以將個人食物存放在餐廳的冰箱（自煮區），必須裝在指定拉鍊袋上並寫上房間號碼和姓名（拉鍊袋跟咖啡廳領取）。

未放置在拉鍊袋中的食物或違反規定的食物（例如酒精類飲品），將在一段時間後被清理掉。

*酒精類飲品會立即沒收

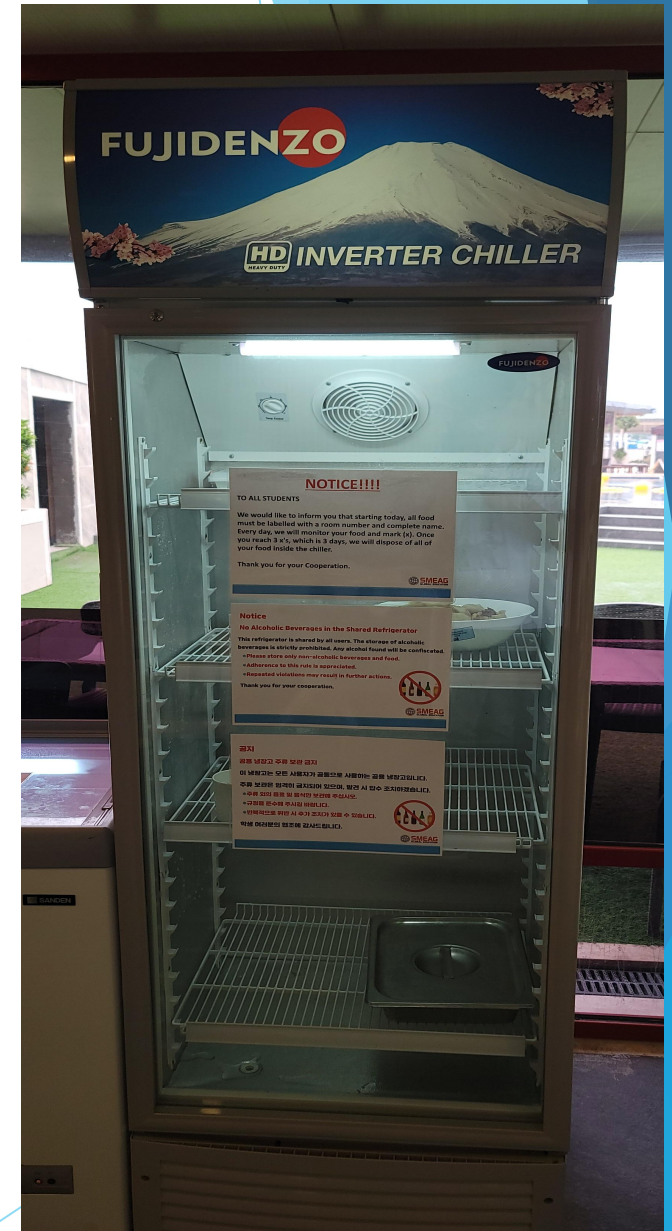

咖啡廳

Daily 8:00-20:00

- ▶ 販售飲品,冰淇淋,泡麵等
- ▶ 只能用E-money card 不接受現金
- ▶ 攜帶自己水杯可打9折
- ▶ 如營業時間更改,會再另外通知



注意事項

※ 課程開始後

咖啡廳正前方教室正在上課中，請保持安靜。

若需要接聽電話，請走到到室外。

因您的孩子也可能會在課堂上受到干擾，請互相體諒。



洗衣服務

平日 8:00-10:00

- ▶ 一樓洗衣處（餐廳旁）送洗衣服
- ▶ 東南亞的水是石灰水，建議不要清洗貴重衣服（不提供額外賠償）
- ▶ 洗衣時間大約2-3天
- ▶ 請確保正確寫下洗衣數量
- ▶ 20點過後提供自助洗衣, 僅限貼身衣物
- ▶ 衣服洗好後會送至房門口的籃子內



房間打掃服務

- ▶ 房間打掃一週一次
- ▶ 在公告欄上填寫申請表（星期一 9:00 - 星期五 16:00）
- ▶ 為防制爭議,如果房間沒有學生, 將不進行清潔
- ▶ 新生可以在辦公室申請（僅限第一週）

DORMITORY HOUSEKEEPING SCHEDULE (January 22 - January 26, 2024)

ROOM CLEANING

DATE	MONDAY (12/1)	TUESDAY (12/2)	WEDNESDAY (12/3)	THURSDAY (12/4)	FRIDAY (12/5)					
TIME	ROOM	NAME	ROOM	NAME	ROOM	NAME	ROOM	NAME		
08:40-09:30	214	Joy	1604	Sube	205 May					
09:20-10:00	315	Leanne	419	Bella		320	Lana			
10:00-10:40	304		216	HUNJI						
10:40-11:20	308	Baran Man	418	Kelly				414 Kinsun		
11:20-12:00	417	Sora	219	Sung						
13:00-13:40	409	Jaye	416	Kunah		317	CHOI	217 Cheng		
13:40-14:20	314	choi	220	Jieun	318	JANHOAM				
14:20-15:00	413	Ria	212	Gina						
15:00-15:40	408	Sunny	410	SONG	411	ella				
15:40-16:20	403									
16:20-17:00	213	dew	310	Flayson						
17:00-17:30	205	May			218	Kayle	209	Namm	221	Ellie

1. Please write your room number and your name.
2. Housekeepers will wait for 5 minutes only. If no one is in the room, we will cancel your schedule.
3. You must stay in your room during housekeeping.
4. If you will go out or leave during cleaning time, we will stop your schedule.

ATTENTION : DON'T ERASE OTHERS' SCHEDULE.

維修服務

任何時間皆可申請

- ▶ 在一樓前臺進行申請，並填寫想要維修的時間
- ▶ 如果學生不在房間，將會有員工伴隨維修人員進入房間維修

STUDENT'S REQUEST

DATE: _____

NO	ROOM #	ENGLISH NAME	REQUEST	STAFF / STUDENT	W/ SECURITY STAFF	REMARKS	STAFF SIGN
1	523	Alicia	change shower head		OK		
2	420	Helen	Shower Holder Broken		OK		
3	544	Wennie	Shower Holder Broken		OK		
4	517	Nina	clean the room. Shower head broken		OK		
5	602	LONG	Air conditioner need to check maybe it's broken.		OK		
6	716	DARREN	Shower hose broken		OK		
7	422	Eve (Shower)	Shower hanging is broken		OK		
8	412	Margarita	Shower was broken		OK		
9	606		1 BUSTED LIGHT (BEDROOM)				
10	618		Need bedst spray				
11	617		Shower problem				
12	315	H.K	Shower hose problem vacant		OK		
13	418	H.K	NO air con moldling		OK		
14	515	Moon	SHOWER THE WATER WEAK				
15							
16	425	Eunha, KIM	Smelling-up the Sewage in toilet				
17	325	Jiwan	Change a shower curtain				
18							
19							
20							

OCT 24 2018

*Note: We will not fix your room complaint unless you are inside your room or you allow the security staff to come inside your room with maintenance staff.

BAR

每天 12:00 - 23:00

- ▶ 販售酒類,飲品,食物
- ▶ 禁止外食
- ▶ 如使用 e-money 卡付費可打 9 折
- ▶ 如營業時間更改公佈欄公告



泳池使用

每天 9:00 - 22:00

- ▶ 喝酒學生禁止使用
- ▶ 禁止跳水
- ▶ 請穿著泳衣
- ▶ 泳池有些地方較深,請確保孩童穿著救生衣
- ▶ 請勿在游泳後, 身體未擦拭的情況下進入校區

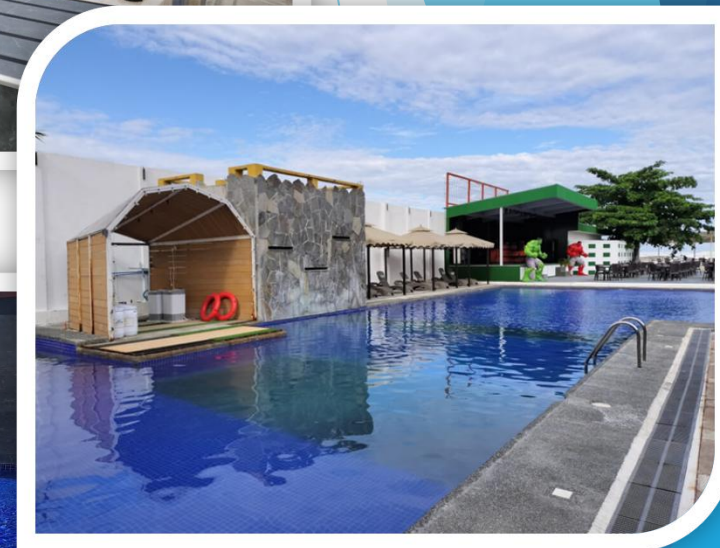

健身房

每天 6:00-22:00

- ▶ 13歲以下禁止使用
- ▶ 喝酒學生禁止使用
- ▶ 請穿著運動鞋
- ▶ 週一至週六 13:00 - 22:00 會有健身教練值班

※ 教練只負責告知使用方法,無1-1訓練



FREE WIFI



樓層	WI-FI	密碼
4th floor	Encanto_SMEAG	Encanto1234
3rd floor		
2nd floor		
1st floor	Encanto_OfficeA	

Cautions

- ▶ 禁止非法下載任何盜版影片,音樂等
- ▶ 請尊重著作權
- ▶ Satellite STARLINK

Leaves illegal download IPs and warns you if you violate them

WARNING



PLEASE BE INFORMED THAT DOWNLOADING OF MOVIES AND ILLEGAL VIDEOS IS STRICTLY PROHIBITED. IF CAUGHT, YOU WILL BE AUTOMATICALLY EXPELLED.

NOTICE

SMEAG MANAGEMENT CAN TRACE THE PERSON WHO'S DOWNLOADING IT. ONE STUDENT HAD ALREADY BEEN CAUGHT.

7. 畢業須知

提前畢業時間表

1. 宿舍 check-out (※禮拜四 14:00~禮拜五 17:00)

- 結清電費, 退款 E-money card 餘額, 訂金 (如結清所有費用後還有餘額), 取回護照

2. 畢業典禮 (最後一個禮拜週五 18:30~)

- 拍畢業照與領取畢業證書
- 畢業典禮地點會因天氣而改變

3. 離校前

- 歸還鑰匙到前台

※ 如果禮拜五是公共假期, 時間會做調整 (提前一天)

入住/退房規則

- ▶ 禮拜六抵達 → 禮拜五晚上退房
- ▶ 禮拜天抵達 → 禮拜六下午一點前退房
- ▶ 禮拜一抵達 → 禮拜日下午一點前退房

※ 抵達基準以學校系統輸入的飛機票時間。

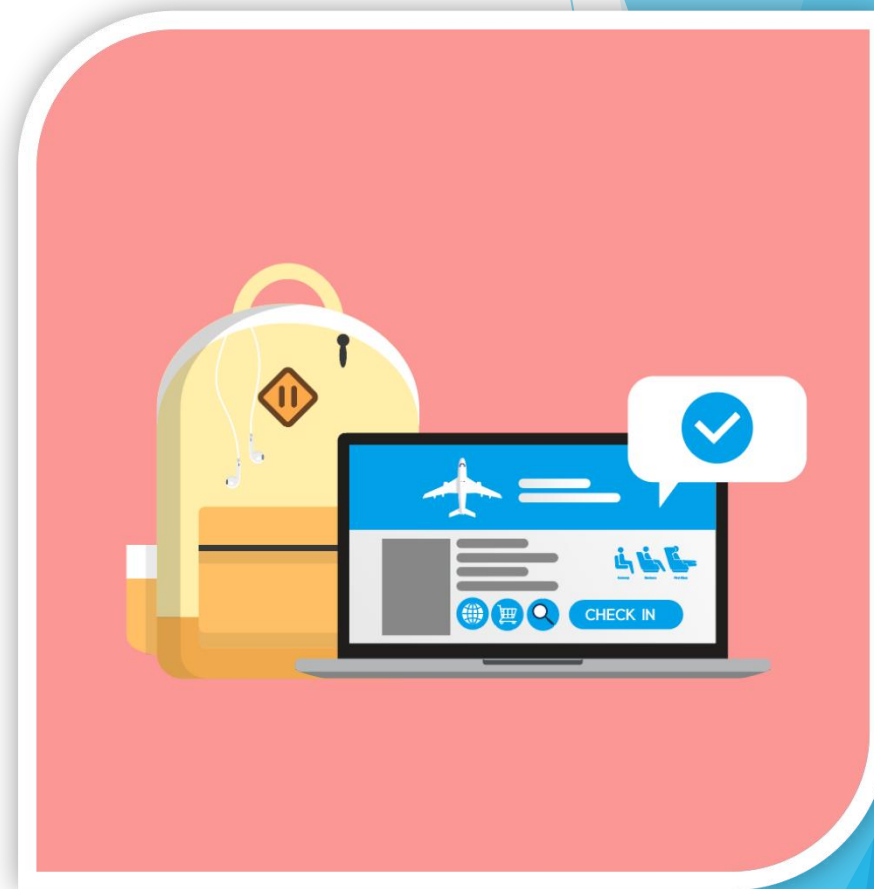

入住/退房規則

- ▶ 如果您因航班預訂需要延後住宿，費用為每晚1,500披索（每人）。
- ▶ 親子課程如有直系家屬拜訪，費用為每晚2,000 披索（每人）。
- ▶ 一般學生無送機服務。
- ▶ 退房後可在大廳等車。

※ 接送服務僅限機場 ↔ 學校之間。

若已使用了從機場到學校的接送服務，

但從學校到機場的接送服務，若未使用，學校將不會退款。



8. 退款,延期相關規則

退款

- ▶ 若整體課程不足50%時，無任何退款
- ▶ 以4周為退款周數：退款費用為剩餘周數的60%

※ 例：申請12周課程的學生在第6周申請退款時

[1,2,3,4] [5,6,7,8] [9,10,11,12] > 剩餘4周的60%退款。

1,2,3,4	5,6,7,8	9,10,11,12
無退款	可退款 [60%]	可退款 [60%]

退款流程

▶ 如學生想辦理退款或換房間須至辦公室提出申請

※ 需提供完整帳戶資訊

▶ 當學生轉換課程或房型造成的退款，以1周為單位退差額的60%

▶ 所有退款在30-60日內完成（註冊費及SSP費用無法進行退款）

※ 由於本人重大疾病或者直系親屬去世時，發生取消課程的情況下
可以得到所有剩餘課程50%的費用及宿舍費的退款（需提供證明檔）

▶ 親子課程不提供單獨退費

延期與保留

Apply for an extension

- ▶ 課程結束兩週前提出申請，並於延課課程開始兩周前完成付款
- ▶ 如畢業一周前未完成付款，將自動取消延長課程 - 可選擇在現場付款，或通過初次申請時的代辦付款

※需付清所有費用包括當地費用等

課程暫停

- ▶ 當課程剩餘四周以上，學生可以提出申請課程保留
- ▶ 保留課程時，將會在剩餘課程區間中扣除兩周的課程
- ▶ 學生必須在6個月內返校，想取消時將按照退款規定給予退款

申請換房 & 其他款項

換房

- ▶ 一般學生500peso手續費
每週三之前申請，週六換房間

※ 親子課程，須支付1000peso手續費

電費超標規則

- ▶ 一般學生須在畢業之前繳交超標電費
- ▶ 皆有獨立電表可在辦公室確認自己的使用量
- ▶ 親子課程學生如學生水電費有浪費的跡象,學校有權收取超標費用

9. 宿霧生活須知

關於計程車（白色計程車）

- ▶ Taxi 大約價錢

SM seaside: 450-700 披索

SMEAG- 機場: 400-500披索

- ▶ 白色計程車跳錶起價 40披索

- ▶ 由於SMEAG還有別的校區,請記得告訴司機是

ENCANTO校區

- ※ 如遇計程車司機不知道ENCANTO,請告知 "Maribago 靠近 J park"



其他搭計程車注意事項



- ▶ 請準備零錢小鈔以防司機沒錢找零（司機慣用手法）
- ▶ 因為塞車價錢可能會有所調整（依照跳錶）
- ▶ 司機開車前請確保他真的開了跳錶儀器,告訴司機By meter
- ▶ 如果遇到敲詐（超收價錢或突然說要喊價）,請在付錢前告知SMEAG警衛,警衛會幫你做溝通（目的地是學校的情況下）
- ▶ 在下車前請確認隨身物品

※ 為避免有敲詐或者喊價,可用Grab叫車（價錢會比白色計程車高但價錢是公開的）

其他外出注意事項

▶ 不要攜帶昂貴首飾跟現金在身上

※ 請看管好你的手機錢包以防被偷

▶ 不要穿著昂貴服飾以防變成扒手的目標

▶ 菲律賓是合法攜帶槍支的國家，所以不要和當地人發生嚴重衝突
(禁止過量飲酒/過激言論等)

▶ 不要給錢給路邊乞討的孩子,你可能引來更多的小孩 (也請小心他們可能是扒手)

※ 如真的想幫助他們可以給食物,但一樣可能引來更多

▶ 菲律賓紫外線強烈,請做好防曬

其他外出注意事項

- ▶ 在娛樂區域（夜總會,賭場, KTV等）發生的衝突,基本上很難得到學校的幫助
- ▶ 不要食用陌生人給的飲品與食物,小心扒手,請注意自身安
- ▶ 發生民事、刑事相關事案件時，請立刻通知學校，在SMEAG所屬辯護人到達前不要進行任何陳述或簽名。（禁止與當事人及員警簽訂協議）
- ▶ 如涉及刑事或民事相關事件,學校將在事件結束後48小時處理你的退學申請

其他外出注意事項

▶ 禁止吸食毒品

如果毒販詢問你關於非法事情, 不要回應且盡快遠離

▶ 出遊請注意自身安全

如遇浪大或天氣差的狀況, 船班可能會被取消, 並且請避免在天氣糟糕的情況下從事水上活動

10. 健康管理

健康守則

- ▶ 請保持良好的衛生習慣,勤洗手消毒
- ▶ 建議攜帶酒精方便清潔與消毒
- ▶ 購買攤販食物請注意衛生安全
- ▶ 菲律賓天氣較炎熱,校內房內皆有冷氣,請注意溫差以防感冒

登革熱

- ▶ 登革熱潛伏期3-7天,可能會高燒還有手腳出現疹子,請注意防蚊
- ▶ 如出現疹子症狀,一般會在幾天內恢復,如有高燒症狀請趕快告知護士

※ 建議外出都使用防蚊液,預防登革熱



狂犬病

▶ 狂犬病通常由其他動物傳染給人類，被染病動物或患病者抓傷或咬傷都可能感染，染病動物的唾液在與其他動物或人類的黏膜接觸時也具有傳染力

狂犬病自染病到病發的時間為一至三個月，但長可長至一年，短可短到一週內，發病時間取決於病毒沿著周圍神經進犯到中樞神經系統的距離

所以如果被動物咬傷，請立刻到醫院打疫苗防止情況惡化

※ 盡量避免觸摸有攻擊性的動物



醫院

Cebu Dae Han Medical Center

▶ 醫生診斷時間

週一至週六 09:00 – 18:00

週日 09:00 – 13:00

▶ 地址: M.L. Quezon National Highway, Mari bago, Lapu-Lapu City, 6015 Cebu, Philiiines
(Daehan Hospital opposite McDonald's in Mactan)

▶ 電話 : 0918 667 2902

※ 學校沒有提供接送到醫院的服務



韓國超商外送服務

- ▶ KaKaoTalk ID : YESMART2
- ▶ 9 am - 10 pm
- ▶ 外送費 1,000 Peso



其他

簽署同意書

- ▶ 請在同意書上簽名表示你了解所有學校規範（正反兩面）

關於收據

- ▶ 為防止個人訊息外洩,請好好保管SSP明細與收據
- ▶ 如需要收據,在畢業一週前至辦公室申請

孩童管理

- ▶ 家長需對孩童負起主要的照顧責任

(如在課堂時間外留孩子單獨在校內,SMEAG沒有照顧孩子的義務,如意外發生,SMEAG將不會負責.)



Thank you!